



Botter 38 3

LELYSTAD

Vraagprijs € 529.000 k.k.







## Kenmerken & specificaties

Welkom in uw nieuwe woning! Een heerlijke vrijstaande woning welke keurig is onderhouden.

Een fraaie vrijstaande woning met een garage en een zeer riante tuin waarbij rust centraal zal staan maar, waarbij u daadwerkelijk binnen enkele minuten in het stadshart van Lelystad kunt staan met alle denkbare voorzieningen. Het wijkcentrum De Botter, een zeer compleet centrum met sfeer en een eigen gezondheidscentrum, ligt op steenworp afstand.

Aan de voorzijde is de woning gelegen in een rustig straatje met vrijstaande woningen en twee onder een kapwoningen. De tuin, waar u optimale vrijheid zult ervaren, is goed op de zon gelegen.

Bouwjaar/periode:	1993
Woonoppervlakte:	130 m <sup>2</sup>
Inhoud:	597 m <sup>3</sup>
Energie label	C
Kadastrale aanduiding:	O / 23
Perceeloppervlakte:	625 m <sup>2</sup>
Tuinligging:	
Aanvaarding:	in overleg

# Indeling

Welkom in uw nieuwe woning! Een heerlijke vrijstaande woning welke keurig is onderhouden.

Een fraaie vrijstaande woning met een garage en een zeer riante tuin waarbij rust centraal zal staan maar, waarbij u daadwerkelijk binnen enkele minuten in het stadshart van Lelystad kunt staan met alle denkbare voorzieningen. Het wijkcentrum De Botter, een zeer compleet centrum met sfeer en een eigen gezondheidscentrum, ligt op steenworp afstand.

Aan de voorzijde is de woning gelegen in een rustig straatje met vrijstaande woningen en twee onder een kapwoningen. De tuin, waar u optimale vrijheid zult ervaren, is goed op de zon gelegen.

Deze vrijstaande woning is zeer comfortabel en heeft een praktische indeling. Direct bij binnenkomst ervaart u een aangename sfeer en ervaart u vrijheid. Binnen en buiten lopen naadloos in elkaar over. Een wandeling door uw eigen ruime tuin is op zich al een unieke ervaring. De ideale tuin voor de echte tuinliefhebber die van rust, privacy en ruimte houdt.

Indeling begane grond: ruime hal/entree, toilet met fonteintje een ruime woonkamer met openhaard, bestaande uit een riant zit- en eetgedeelte met erker. Vanuit de woonkamer heeft u toegang tot de open keuken welke beschikt over de volgende inbouwapparatuur zoals een kookplaat, afzuigkap, combi magnetron, koel-/vriescombinatie en een vaatwasser. Vanuit de keuken heeft u tevens toegang tot de royale bijkeuken met opstelplaats voor de wasmachine en de droger. Deze bijkeuken geeft toegang tot de ruime berging en garage en heeft u middels een toegangsdeur toegang tot een zeer verzorgde tuin. Een tuin met optimale privacy en meerdere mogelijkheden om te zitten. Extra aantrekkelijk door de overkapping/veranda met lichtkoepels. Ook zijn er meerdere bergruimte/opstallen aanwezig welke voor vele doeleinden geschikt zijn. Hierbij kunt u denken aan klusruimte/dierenverblijven/volières en bergruimte.

Indeling eerste verdieping: overloop, vier slaapkamers en een moderne luxe badkamer met inloopdouche (regendouche), wastafelmeubel en een tweede vrijdragend toilet.

Zeer ruime vliering te bereiken middels een vlizotrap.

Bijzonderheden:

Moderne luxe badkamer;

Kaveloppervlakte 625 m<sup>2</sup>;

Op loopafstand gelegen van wijkcentrum de Botter;

Zeer verzorgde vrijstaande woning.

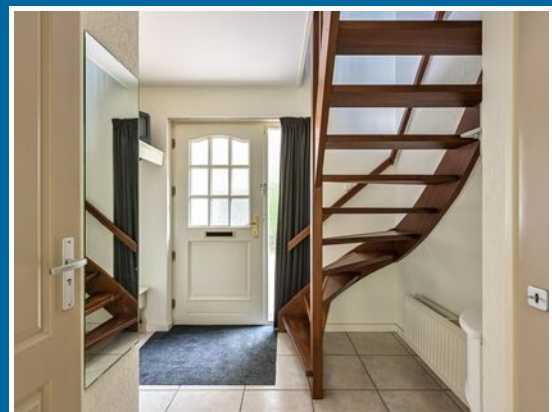
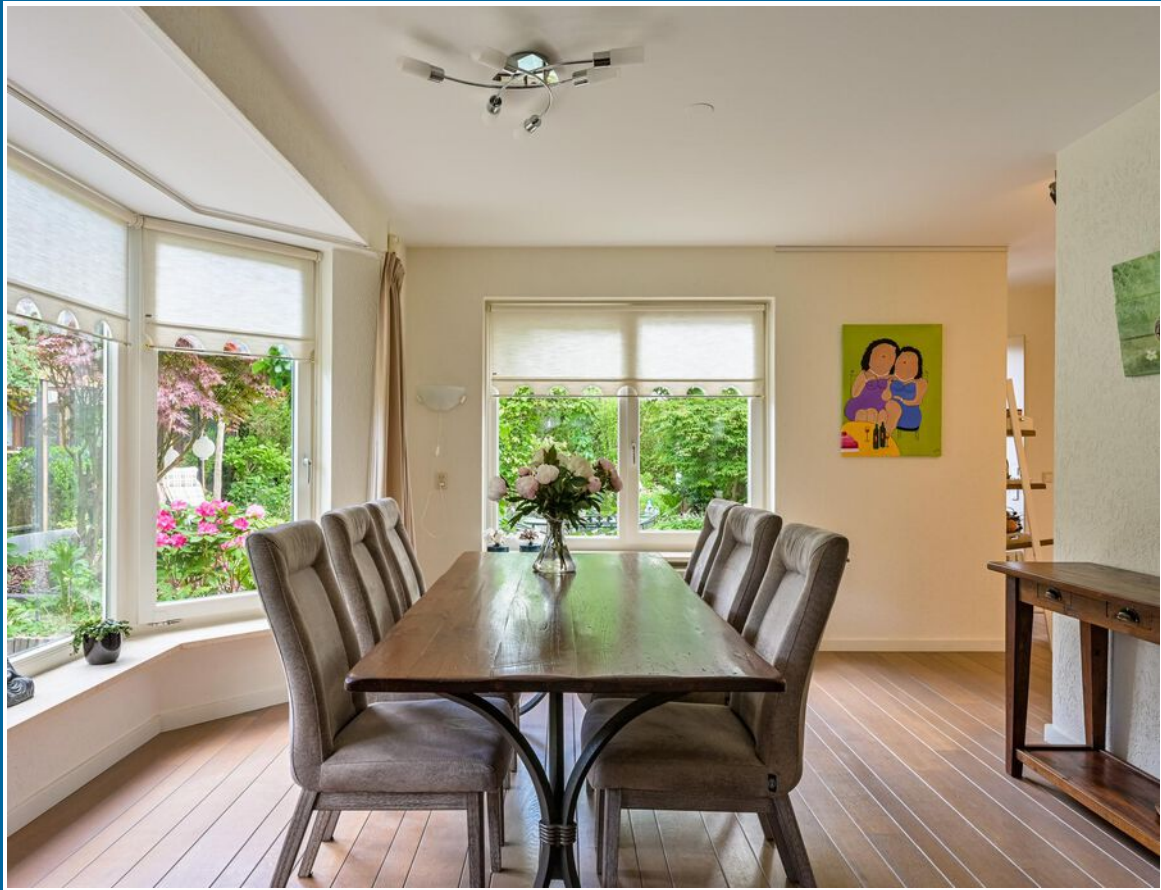

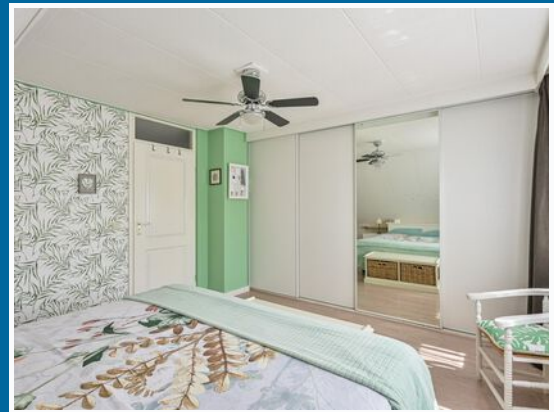
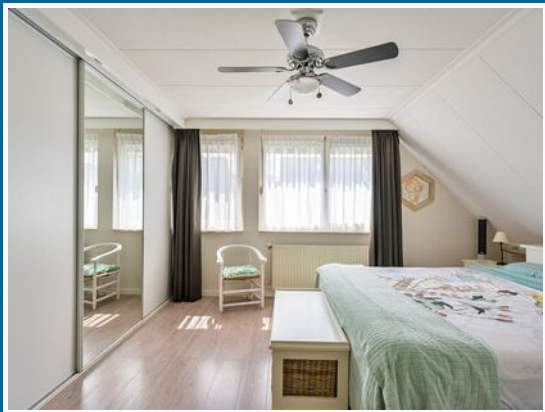

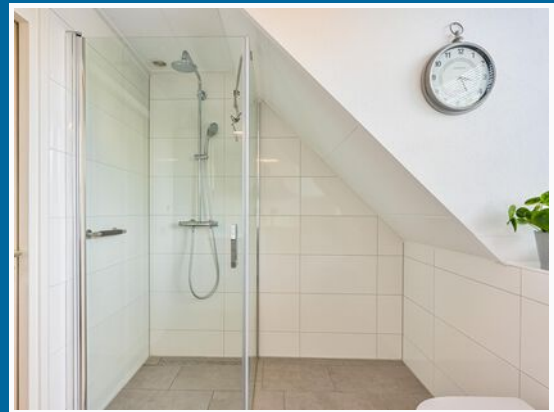







# Plattegronden

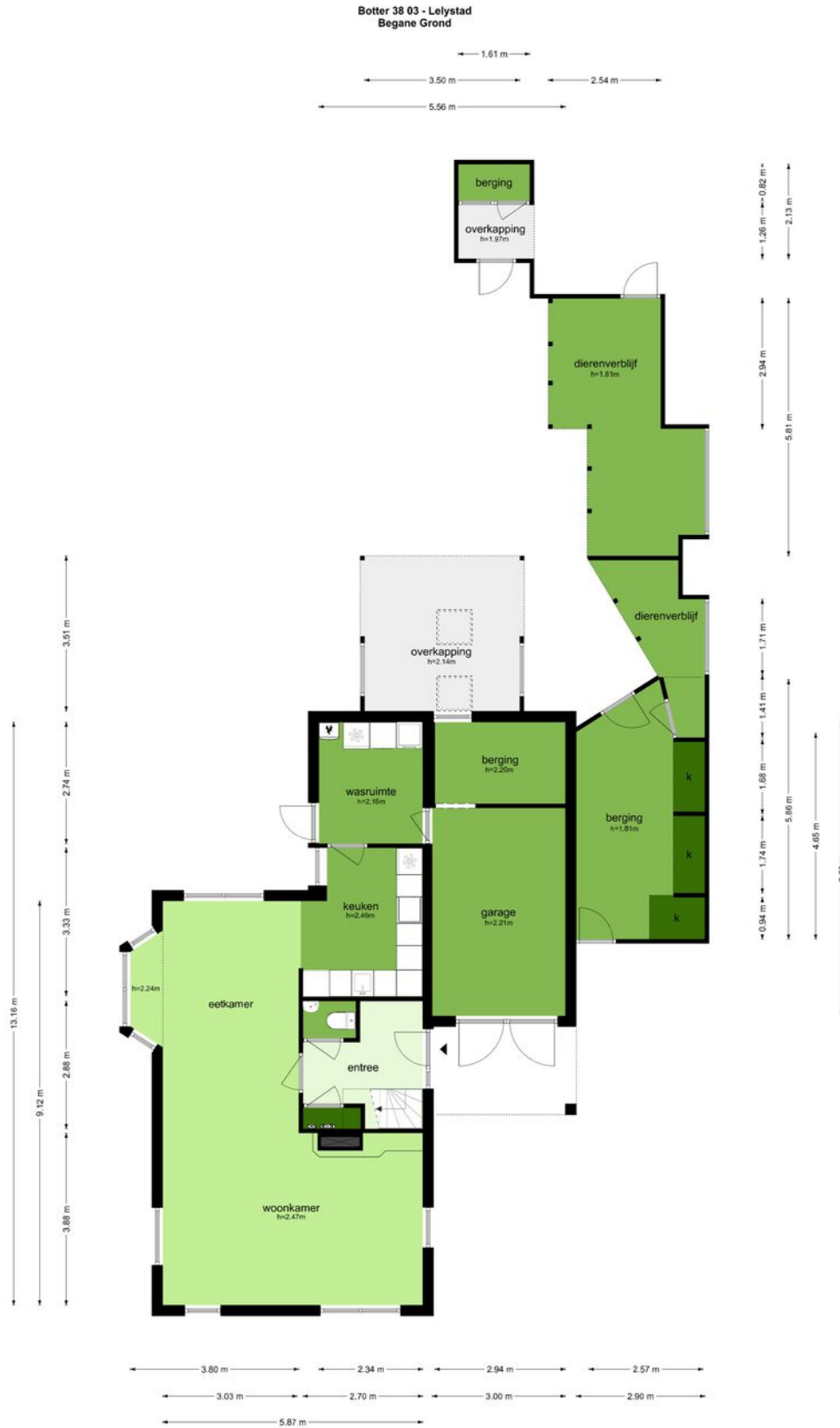

De plattegronden zijn geproduceerd voor promotionele doeleinden en ter indicatie.  
Aan de plattegronden kunnen geen rechten worden ontleend.  
© www.objectenoo.nl

# Plattegronden

Botter 38 03 - Lelystad  
Eerste Verdieping



De plattegronden zijn geproduceerd voor promotionele doeleinden en ter indicatie.  
Aan de plattegronden kunnen geen rechten worden ontleend  
© www.vogelzoo.nl

# Plattegronden

Botter 38 03 - Lelystad  
Tweede Verdieping

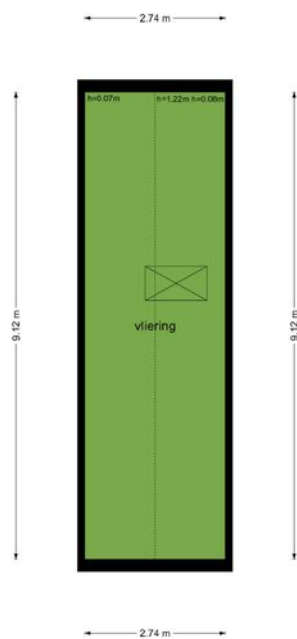

De plattegronden zijn geproduceerd voor promotionele doeleinden en ter indicatie.  
Aan de plattegronden kunnen geen rechten worden ontleend.  
© www.objecten.nl

# Locatie

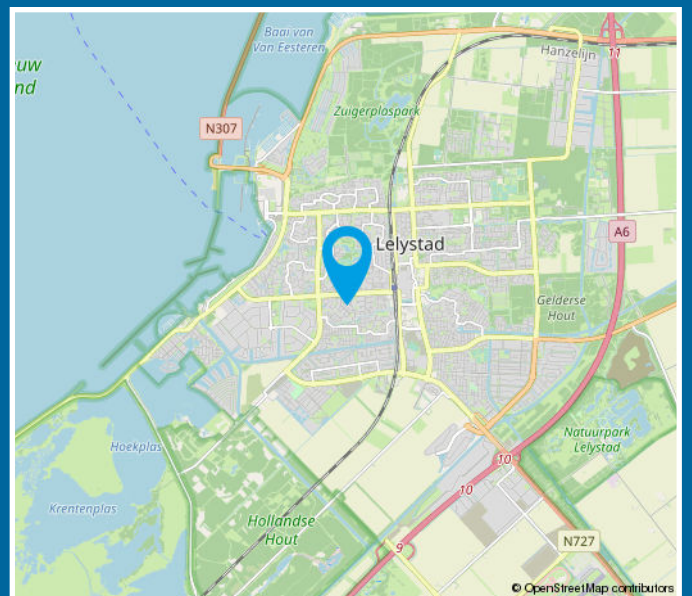
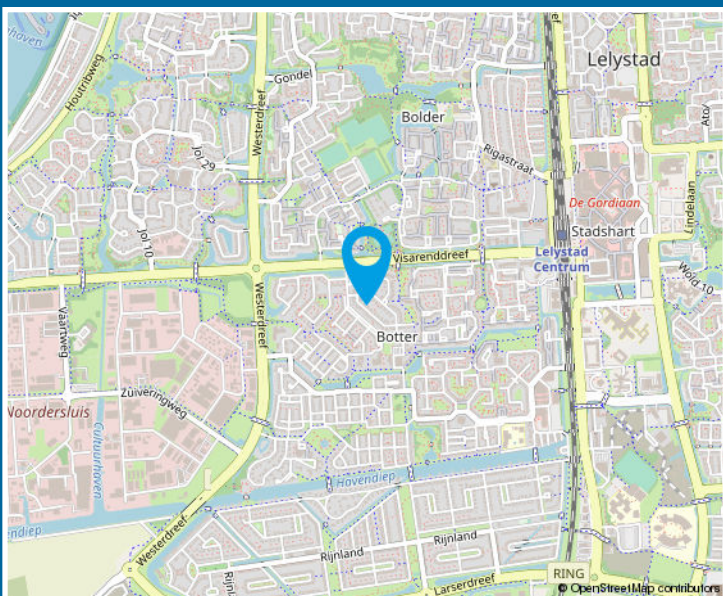
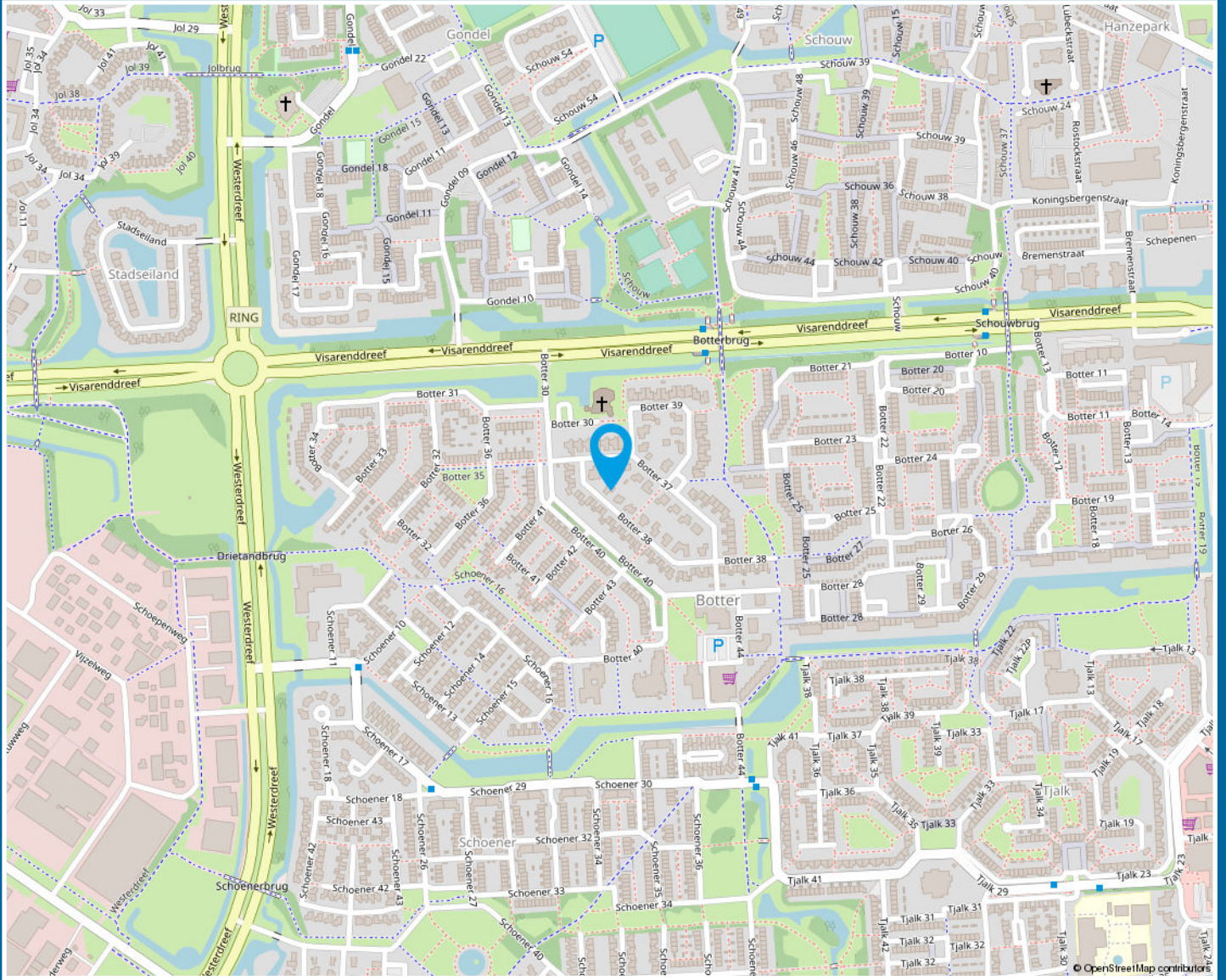

# Kadastrale kaart

Kadastrale kaart

Uw referentie: jpt.



<b>12345</b>	Deze kaart is noordgericht	Schaal 1: 500	<b>kadaster</b> 
<b>25</b>	Perceelnummer	Kadastrale gemeente Lelystad	
—	Huisnummer	Sectie O	
—	Vastgestelde kadastrale grens	Perceel 23	
—	Voorlopige kadastrale grens		
—	Administratieve kadastrale grens		
—	Bebouwing		

Voor een eensluitend uittreksel, geleverd op 13 juli 2022  
De bewaarder van het kadaster en de openbare registers

Aan dit uittreksel kunnen geen betrouwbare maten worden ontleend.  
De Dienst voor het kadaster en de openbare registers behoudt zich de intellectuele eigendomsrechten voor, waaronder het auteursrecht en het databankenrecht.

# Lijst van zaken

	Blijft achter	Gaat mee	Ter overname
<b>Woning - Interieur</b>			
(Voorzet) openhaard met toebehoren	X		
Verlichting, te weten			
- inbouwspots/dimmers	X		
- opbouwspots/armaturen/lampen/dimmers	X		
- losse (hang)lampen		X	
Raamdecoratie/zonwering binnen, te weten			
- gordijnrails	X		
- gordijnen	X		
- overgordijnen	X		
- vitrages	X		
- rolgordijnen	X		
- lamellen	X		
- jaloezieën	X		
- (losse) horren/rolhorren		X	
Overig, te weten			
- 2x bureau kamer boven garage	X		
<b>Woning - Keuken</b>			
Keuken (inbouw)apparatuur, te weten			
- kookplaat	X		
- afzuigkap	X		
- combi-oven/combimagnetron	X		
- koelkast			X
- vriezer		X	
- koel-vriescombinatie	X		
- vaatwasser	X		
<b>Woning - Exterieur/installaties/veiligheid/energiebesparing</b>			
Brievenbus	X		
Alarminstallatie	X		

# Lijst van zaken

	Blijft achter	Gaat mee	Ter overname
Rookmelders	X		
Screens	X		
Zonwering buiten	X		
Marquis master bedroom	X		
Warmwatervoorziening, te weten			
- CV-installatie	X		
- boiler	X		
<b>Tuin - Inrichting</b>			
Tuinaanleg/bestrating	X		
<b>Tuin - Verlichting/installaties</b>			
Buitenverlichting	X		
<b>Tuin - Bebouwing</b>			
Tuinhuis/buitenberging	X		
Kasten/werkbank in tuinhuis/berging	X		
<b>Tuin - Overig</b>			
Overige tuin, te weten			
- (sier)hek	X		
- vlaggenmast(houder)	X		
- Tuinset zitkuil			X
- Tuinset zitkuil	X		



# Vragenlijst

## Bijzonderheden 1 A.

Zijn er nadat u het perceel in eigendom hebt gekregen nog andere, eventuele aanvullende notariële of onderhandse akten opgesteld met betrekking tot het perceel? Nee

Zo ja, welke?

## Bijzonderheden 1 B.

Zijn er mondelinge of schriftelijke afspraken gemaakt over aangrenzende percelen? Nee  
(Denk hierbij aan regelingen voor het gebruik van een poort, schuur, garage, tuin, overeenkomsten met meerdere burens, toezeggingen, erfafscheidingen.)

Zo ja, welke zijn dat?

## Bijzonderheden 1 C.

Wijken de huidige terreinafscheidingen af van de kadastrale eigendomsgrenzen? Nee  
(Denk hierbij ook aan strookjes grond van de gemeente die u in gebruik heeft, of grond van u die gebruikt wordt door de burens.)

Zo ja, waaruit bestaat die afwijking?

## Bijzonderheden 1 D.

Is een gedeelte van uw pand, schuur, garage of schutting gebouwd op grond van de burens of andersom? Nee

Zo ja, graag nader toelichten:

## Bijzonderheden 1 E.

Heeft u grond van derden in gebruik? Nee

Zo ja, welke grond?

## Bijzonderheden 1 F.

Rusten er 'bijzondere lasten en beperkingen' op de woning en/of het perceel? (Bijzondere lasten en beperkingen kunnen privaatrechtelijke beperkingen zijn zoals (lijdende) erfdiensbaarheden (bijvoorbeeld een recht van overpad), kwalitatieve verplichtingen, kettingbedingen, vruchtgebruik, voorkeursrecht (bijvoorbeeld een eerste recht van koop), opstalrecht, erfpacht, huurkoop. Het kan ook gaan om publiekrechtelijke beperkingen zoals een aanschrijving van de gemeente in het kader van een illegale verbouwing) Nee

Zo ja, welke?

# Vragenlijst

## Bijzonderheden 1 G.

Is de Wet voorkeursrecht gemeenten van toepassing? Nee

## Bijzonderheden 1 H.

Is er een anti-speculatiebeding van toepassing op de woning? Nee

Zo ja, hoe lang nog?

## Bijzonderheden 1 I.

Is er sprake van een beschermd stads- of dorpsgezicht of loopt er een procedure tot aanwijzing daartoe? Nee

Is er sprake van een gemeentelijk-, provinciaal-of rijksmonument of loopt er een procedure tot aanwijzing daartoe? Nee

Is er volgens het bestemmingsplan sprake van een beeldbepalend of karakteristiek object?

## Bijzonderheden 1 J.

Is er sprake (geweest) van ruilverkaveling? Nee

Zo ja, moet u hiervoor ruilverkavelingsrente betalen?

Zo ja, hoeveel en voor hoe lang? Bedrag:

Duur:

## Bijzonderheden 1 K.

Is er sprake van onteigening? Nee

## Bijzonderheden 1 L.

Is de woning of de grond geheel of gedeeltelijk verhuurd of bij anderen in gebruik? Nee

Zo ja: Is er een huurcontract?

Welk gedeelte is verhuurd?

Welke delen vallen onder gezamenlijk gebruik?

Welke zaken zijn van de huurder en mag hij verwijderen bij ontruiming?  
(Bijvoorbeeld geiser, keuken, lampen.)

Heeft de huurder een waarborgsom gestort?

Zo ja, hoeveel?

Heeft u nog andere afspraken met de huurders gemaakt?

# Vragenlijst

Zo ja, welke?

## Bijzonderheden 1 M.

Is er over het pand een geschil/procedures gaande, al dan niet bij de rechter, huurcommissie of een andere instantie? (bijvoorbeeld onteigening/kwesties met burens, zoals erfdienstbaarheden, recht van overpad, erfafscheidingen e.d.)

Nee

Zo ja, welke is/zijn dat?

## Bijzonderheden 1 N.

Is er bezwaar gemaakt tegen de waardebeschikking WOZ?

Nee

Zo ja, toelichting:

## Bijzonderheden 1 O.

Zijn er door de overheid of nutsbedrijven verbeteringen of herstellingen voorgeschreven of aangekondigd die nog niet naar behoren zijn uitgevoerd?

Nee

Zo ja, welke?

## Bijzonderheden 1 P.

Zijn er in het verleden subsidies of premies verstrekt die bij verkoop van de woning voor een deel kunnen worden teruggevorderd?

Nee

Zo ja, welke?

## Bijzonderheden 1 Q.

Is het pand onbewoonbaar verklaard of in het verleden ooit onbewoonbaar verklaard geweest?

Nee

Zo ja, waarom?

## Bijzonderheden 1 R.

Is er bij verkoop sprake van een omzetbelastingheffing? (Bijvoorbeeld omdat het een voormalig bedrijfsonroerendgoed is, of een woning met praktijkgedeelte, of omdat u pas ingrijpend verbouwd hebt.)

Nee

Zo ja, waarom?

## Bijzonderheden 1 S.

Hoe gebruikt u de woning nu? (Bijvoorbeeld woning, praktijk, winkel, opslag)

woning

# Vragenlijst

Is dat gebruik volgens de gemeente toegestaan? Ja

Zo nee, heeft de gemeente dit strijdige gebruik wel eens bij u aangekaart?

Hoe heeft de gemeente dit strijdige gebruik bij u aangekaart?

## Gevels 2 A.

Is er sprake (geweest) van vochtdoorslag of aanhoudend vochtige plekken op de gevels? Nee

Zo ja, waar?

## Gevels 2 B.

Zijn er (gerepareerde) scheuren/beschadigingen in/aan de gevels aanwezig? Nee

Zo ja, waar?

## Gevels 2 C.

Zijn de gevels tijdens de bouw geïsoleerd? Ja

Zo nee, zijn de gevels daarna geïsoleerd? Nee

Is er sprake van volledige isolatie? Niet bekend

Zo nee, welke delen zijn er niet geïsoleerd?

## Gevels 2 D.

Zijn de gevels ooit gereinigd? Nee

Zo ja, volgens welke methode en wanneer?

## Dak(en) 3 A.

Hoe oud zijn de daken? Platte daken: Bouwjaar woning

Overige daken: idem

## Dak(en) 3 B.

Heeft u last van daklekkages (gehad)? Nee

Zo ja, waar?

## Dak(en) 3 C.

Zijn er in het verleden gebreken geconstateerd aan de dakconstructie zoals scheve, doorbuigende, krakende, beschadigde en/of aangetaste dakdelen? Nee

# Vragenlijst

Zo ja, waar?

## Dak(en) 3 D.

Heeft u het dak al eens (gedeeltelijk) laten vernieuwen c.q. laten repareren? Nee

Zo ja, welk (gedeelte van het) dak en waarom?

## Dak(en) 3 E.

Is het dak tijdens de bouw geïsoleerd? Ja

Zo nee, is het dak daarna geïsoleerd? Nee

Is er sprake van volledige isolatie? Niet bekend

Zo nee, welke delen zijn er niet geïsoleerd?

## Dak(en) 3 F.

Zijn de regenwaterafvoeren lek of verstopt? Nee

Zo ja, toelichting:

## Dak(en) 3 G.

Zijn de dakgoten lek of verstopt? Nee

Zo ja, toelichting:

## Kozijnen, ramen en deuren 4 A.

Wanneer zijn de kozijnen, ramen en deuren voor het laatst geschilderd?

Is dit gebeurd door een erkend schildersbedrijf? Nee

Zo ja, door wie?

## Kozijnen, ramen en deuren 4 B.

Functioneren alle scharnieren en sloten? Ja

Zo nee, toelichting:

## Kozijnen, ramen en deuren 4 C.

Zijn voor alle afsluitbare deuren, ramen etc. sleutels aanwezig? Ja

Zo nee, voor welke deuren, ramen etc. niet?

## Kozijnen, ramen en deuren 4 D.

# Vragenlijst

Is er sprake van isolerende beglazing? Ja

Is er sprake van volledige isolatie? Ja

Zo nee, welke delen zijn er niet geïsoleerd?

## Kozijnen, ramen en deuren 4 E.

Is er bij de isolerende beglazing sprake van condensvorming tussen het glas?  
(Denk aan lekkende ruiten.) Nee

Zo ja, waar?

## Vloeren, plafonds en wanden 5 A.

Is er sprake (geweest) van vochtdoorslag of optrekkend vocht op vloeren, plafonds en/of wanden? Nee

Zo ja, waar?

## Vloeren, plafonds en wanden 5 B.

Is er sprake (geweest) van schimmelvorming op de vloeren, plafonds en/of wanden? Nee

Zo ja, waar?

## Vloeren, plafonds en wanden 5 C.

Zijn er (gerepareerde) of (verborgen) scheuren en/of beschadigingen in/aan vloeren, plafonds en/of wanden aanwezig? Nee

Zo ja, waar?

## Vloeren, plafonds en wanden 5 D.

Hebben zich in het verleden problemen voorgedaan met de afwerkingen? (Bijvoorbeeld loszittend tegelwerk, loslatend behang of spuitwerk, holklinkend of loszittend stucwerk, etc.) Nee

Zo ja, waar?

## Vloeren, plafonds en wanden 5 E.

Is er sprake (geweest) van gebreken aan de vloerconstructie, zoals scheve, doorbuigende, krakende, beschadigde en/of aangetaste vloerdelen? Nee

Zo ja, waar?

## Vloeren, plafonds en wanden 5 F.

# Vragenlijst

Is er sprake van vloerisolatie?	Ja
Is er sprake van volledige isolatie?	Niet bekend
Zo nee, welke delen zijn er niet geïsoleerd?	

## Kelder, kruipruimte en fundering 6 A.

Is er sprake (geweest) van gebreken aan de fundering?	Nee
Zo ja, waar?	

## Kelder, kruipruimte en fundering 6 B.

Is de kruipruimte toegankelijk?	Ja
Is de kruipruimte droog?	Ja
Zo nee of meestal, toelichting:	

## Kelder, kruipruimte en fundering 6 C.

Is er sprake van vochtdoorslag door de kelderwand?	Nee
Zo ja of soms, toelichting:	Niet van toepassing, er is geen kelder aanwezig.

## Kelder, kruipruimte en fundering 6 D.

Is de grondwaterstand in de afgelopen jaren waarneembaar gewijzigd of is er sprake van wateroverlast geweest?	Nee
Zo ja, heeft dit tot problemen geleid in de vorm van water in de kruipruimte c.q. kelder?	
Zo nee, tot wat voor andere problemen heeft dit geleid?	

## Installaties 7 A.

Wat voor warmte-installatie is er aanwezig? (Bijvoorbeeld cv-installatie, WTW-systeem, WKO-systeem.)	CV ketel
Wat is het merk van de installatie en hoe oud is deze? Merk:	Vaillant VHR 30/34C
Leeftijd:	Geplaatst 04-10-2007
Wanneer is deze voor het laatst onderhouden?	29-04-2020
Is het onderhoud uitgevoerd door een erkend bedrijf?	Ja
Zo ja, door wie?	Feenstra

## Installaties 7 B.

# Vragenlijst

Zijn er de afgelopen tijd zaken opgevallen ten aanzien van de installatie?  
(bijvoorbeeld de cv-installatie moet meer dan 1 keer per jaar bijgevuld worden)

Nee

Zo ja, wat is u opgevallen?

## Installaties 7 C.

Zijn er radiatoren die niet warm worden?

Nee

Zo ja, welke?

## Installaties 7 D.

Zijn er radiatoren of (water)leidingen die lekken?

Nee

Zo ja, waar en welke?

## Installaties 7 E.

Zijn er radiatoren of (water)leidingen die ooit zijn bevroren?

Nee

Zo ja, waar?

## Installaties 7 F.

Heeft u vloerverwarming in de woning?

Nee

Zo ja, waar?

## Installaties 7 G.

Zijn er vertrekken die niet (goed) warm worden?

Nee

Zo ja, welke?

## Installaties 7 H.

Heeft de woning zonnepanelen die uw eigendom zijn?

Nee

Zo ja, blijven de zonnepanelen achter?

Heeft de woning zonnepanelen die worden gehuurd?

Nee

Kan het huurcontract worden overgenomen door koper?

In welk jaar zijn de zonnepanelen geplaatst en door wie? Jaar:

Installateur:

Is de btw over het aankoopbedrag teruggevraagd van de belastingdienst?

Hoeveel stroom heeft u het afgelopen jaar opgewekt? Jaar:

Aantal kWh:



# Vragenlijst

Hoe lang zit er nog fabrieksgarantie op de zonnepanelen?

Zijn de zonnepanelen aangeschaft met subsidie?

Zo ja, moet de subsidie worden terugbetaald?

Zo ja, welk bedrag moet worden terugbetaald?

## Installaties 7 I.

In welk jaar zijn voor het laatst de aanwezige schoorsteenkanalen/  
rookgasafvoeren geveegd/gereinigd? 2019

## Installaties 7 J.

Wanneer heeft u de aanwezige schoorsteenkanalen voor het laatst  
gebruikt? 2019

Is de trek van aanwezige schoorsteenkanalen goed? Ja

## Installaties 7 K.

Is de elektrische installatie vernieuwd? Nee

Zo ja, wanneer?

Zo ja, welke onderdelen?

## Installaties 7 L.

Zijn er gebreken aan de (technische) installaties? Nee

Zo ja, welke?

## Sanitair en riolering 8 A.

Zijn er beschadigingen aan wastafels, douche, bad, toiletten,  
gootstenen en kranen? Nee

Zo ja, welke?

## Sanitair en riolering 8 B.

Lopen de afvoeren van wastafels, douche, bad, toiletten,  
gootstenen en kranen goed door? Ja

Zo nee, welke niet?

## Sanitair en riolering 8 C.

Is de woning aangesloten op het gemeentelijke riool? Ja

## Sanitair en riolering 8 D.

# Vragenlijst

Zijn er gebreken (geweest) aan de riolering, zoals breuken, stankoverlast, lekkages, etc.?

Nee

Zo ja, welke?

## Sanitair en riolering 8 E.

Is er een andere voorziening, zoals een septictank, beerput of dergelijk aanwezig?

Nee

Zo ja, wat is er aanwezig en hoe dient dit te worden onderhouden?

## Diversen 9 A.

Wat is het bouwjaar van de woning?

1993

## Diversen 9 B.

Zijn er asbesthoudende materialen in de woning aanwezig?

Nee

Zo ja, welke en waar?

## Diversen 9 C.

Blijft er in de woning zeil achter, al dan niet vastgelijmd, dat is aangeschaft tussen 1955 en 1982?

Nee

## Diversen 9 D.

Is er sprake van loden leidingen in de woning?

Nee

Zo ja, waar?

## Diversen 9 E.

Is de grond verontreinigd?

Nee

Zo ja, is er een onderzoeksrapport?

Zo ja, heeft de gemeente/provincie een onderzoeks- of saneringsbevel opgelegd?

## Diversen 9 F.

Is er een olietank aanwezig?

Nee

Zo ja, is deze gesaneerd/verwijderd?

Zo ja, waar is de olietank op het perceel gesitueerd?

Is er een Kiwa-certificaat aanwezig?

## Diversen 9 G.

# Vragenlijst

Is er sprake van overlast door ongedierte in of (rond)om de woning?  
(Denk aan muizen, ratten, kakkerlakken, etc.)

Nee

Zo ja, waar?

## Diversen 9 H.

Is de woning aangetast door houtworm, boktor, ander ongedierte of  
zwam?

Nee

Zo ja, waar?

Zo ja, is deze aantasting al eens behandeld?

Zo ja, wanneer?

Zo ja, door welk bedrijf?

## Diversen 9 I.

Is er sprake van chlorideschade (betonrot)? (Betonrot komt vooral  
voor in kruipruimtes van woningen gebouwd tussen 1965 en 1981 die  
voorzien zijn van betonnen vloerelementen van het merk Kwaaitaal  
of Manta. Ook andere beton- elementen - bijvoorbeeld balkons -  
kunnen aangetast zijn)

Nee

Zo ja, waar?

## Diversen 9 J.

Hebben er verbouwingen en/of bijbouwingen plaatsgevonden in en/  
of om de woning?

Nee

Zo ja, welke ver-/bijbouwingen?

Zo ja, in welk jaartal?

Zo ja, door welk bedrijf zijn deze uitgevoerd?

## Diversen 9 K.

Zijn er verbouwingen of uitbreidingen uitgevoerd zonder  
omgevingsvergunning (voorheen bouwvergunning)?

Nee

Zo ja, welke?

## Diversen 9 L.

Bent u in het bezit van een energieprestatiecertificaat/  
energielabel?

Ja

Zo ja, welke label?

## Vaste lasten 10 A.

# Vragenlijst

Hoeveel betaalde u voor de laatste aanslag onroerendezaakbelasting? 529,00

Belastingjaar? 2022

## Vaste lasten 10 B.

Wat is de WOZ-waarde? 366000,00

Peiljaar? 2021

## Vaste lasten 10 C.

Hoeveel betaalde u voor de laatste aanslag waterschapslasten? 290,00

Belastingjaar? 2022

## Vaste lasten 10 D.

Hoeveel betaalde u voor de laatste aanslag rioolrecht? 106,00

Belastingjaar? 2022

## Vaste lasten 10 E.

Welke voorschotbedragen betaalt u maandelijks aan de nutsbedrijven? Gas:

Elektra:

Blokverwarming:

Anders:

Te weten: 180,00

## Vaste lasten 10 F.

Zijn er lease- en/of huurkoopcontracten? Nee  
(Bijvoorbeeld keuken, kozijnen, cv-ketel, etc.)

Zo ja, welke?

Zijn deze contracten overdraagbaar op de koper?  
Let op! Veel lease- en huurkoopcontracten zijn niet langer overdraagbaar op een koper. Neem hiervoor contact op met de betreffende leverancier.

Hoe lang lopen de contracten nog en wat is de eventuele afkoopsom? Afkoopsom

Duur:

## Vaste lasten 10 G.

# Vragenlijst

Als er sprake is van erfpacht of opstalrecht hoe hoog is dan de canon per jaar?

Heeft u alle canons betaald?

Is de canon afgekocht?

Zo ja, tot wanneer?

## Vaste lasten 10 H.

Heeft u alle gemeentelijke belastingen die u verschuldigd bent al betaald? Ja

Zijn er variabele bedragen voor gemeenschappelijke poorten, inritten of terreinen? Nee

Zo ja, hoe hoog en waarvoor?

## Vaste lasten 10 I.

Heeft u, om in de straat te parkeren, een parkeervergunning nodig? Nee

Hoeveel parkeervergunningen kunnen er maximaal worden aangevraagd?

Wat zijn de kosten voor deze parkeervergunning(en) per jaar?

## Garanties 11 A.

Zijn er lopende onderhoudscontracten en/of garantieregelingen overdraagbaar aan de koper? Nee  
(Zoals dakbedekking, cv-installatie, dubbele beglazing, etc.)

Zo ja, welke?

## Nadere informatie 12 A.

Overige zaken(Overige zaken die de koper naar uw mening moet weten)

## Algemene informatie

Naar aanleiding van deze bezichtiging hebt u wellicht nog enkele vragen. Graag geeft VLIEG Makelaars OG u de antwoorden daarop. Het zal duidelijk zijn dat de eigenaar benieuwd is naar uw reactie. Ook als deze woning voor u minder geschikt blijkt te zijn. Misschien kunnen wij dan toch nog iets voor u betekenen. Voor een grotere scoringskans is het verstrekken van een zoek-/aankoopopdracht aan te bevelen. Wij vertellen u hier graag meer over in een persoonlijk gesprek. Heeft u een woning te verkopen, dan is het aan te raden vrijblijvend te informeren naar de verkoopmogelijkheden, zodat de aan- en verkoop goed op elkaar afgestemd kunnen worden.

### Onderzoeksplicht

De koper heeft zijn eigen onderzoeksplicht naar alle zaken die voor hem/haar van belang zijn. Daartoe behoort uiteraard het bestuderen van deze informatie, het inwinnen van informatie bij de gemeente en een onderzoek naar uw financiële mogelijkheden. Voor een professionele begeleiding adviseren wij uw eigen NVM-makelaar in te schakelen.

### Algemene ouderdomsclausule

De woning die u gaat bezichtigen of reeds hebt bezichtigd, kan ouder zijn dan 20, 30 of 40 jaar, zelfs 100 jaar en ouder. Dat betekent dat de eisen die aan de kwaliteit van de woning mogen worden gesteld, anders (kunnen) liggen dan bij nieuwe woningen. Het betekent eveneens dat in de woning asbesthoudend materiaal kan zijn verwerkt (o.a. kruipruik, schoorsteen of luchtkanaal, zeil, golfplaten op berging, plaatmateriaal achter of onder CV-ketels of stoppenkast). Voor verwijdering van dergelijk materiaal gelden milieuvorschriften. In voorkomende gevallen wordt deze "bekendheidsclausule" in de koopakte opgenomen.

### Voorbehouden

Hoewel gestreefd is naar een zo zorgvuldig mogelijke weergave van de beschikbare gegevens, moet ervan worden uitgegaan dat de informatie in deze brochure slechts indicatief is. De gegevens (bedragen, jaartallen, omschrijvingen etc.) kunnen zijn verkregen door mondelinge overdracht.

### Bieding

De presentatie van deze woning dient te worden gezien als een uitnodiging tot het uitbrengen van een bieding. De verkoper acht zich gerechtigd tot het aanhoren van meerdere biedingen. Indien er min of meer gelijktijdig door verschillende gegadigden een koopvoorstel wordt gedaan, is de verkoper gerechtigd met één van hen een koopovereenkomst te sluiten. In de praktijk betekent dit, dat het voor potentiële kopers in dergelijke gevallen raadzaam is direct een zo goed mogelijk voorstel te doen voor wat betreft prijs en voorwaarden. Het doen van een bieding betekent niet automatisch dat u er rechten aan kunt ontfemen. Indien de vraagprijs wordt geboden, kan de verkoper beslissen of hij dit bod wel of niet aanvaardt of dat zijn makelaar een tegenbod doet.

### Koopovereenkomst

Bij een tot stand gekomen overeenkomst zal door VLIEG Makelaars OG een NVM-koopovereenkomst worden opgesteld, waarin een zekerheidsstelling middels een waarborgsom of bankgarantie van 10% van de koopsom wordt opgenomen. Indien de financiering door ons kantoor wordt verzorgd, regelen wij voor u de bankgarantie. Voorbehouden (bijvoorbeeld financiering, woonvergunning e.d.) kunnen alleen worden opgenomen indien deze uitdrukkelijk bij de bieding zijn vermeld. De verkoper stelt uitdrukkelijk dat een koopovereenkomst niet eerder tot stand komt, dan nadat niet alleen over de prijs, maar ook over de datum van aanvaarding, roerende zaken en overige voorwaarden overeenstemming is bereikt. Uitdrukkelijk wordt hierbij vermeld dat er pas sprake is van een overeenkomst indien beide partijen de koopovereenkomst hebben ondertekend. Indien één van de partijen na ondertekening de ontbinding (behoudens op grond van de wettelijke bedenktijd t.g.v de koper) van de overeenkomst inroept is de betreffende partij aan de verkopend makelaar een bedrag van € 250 excl. BTW aan administratiekosten verschuldigd.

### Hypotheek

Voorafgaand aan het ondertekenen van een koopakte is het verstandig zo spoedig mogelijk, mede gelet op eventueel op te nemen ontbindende voorwaarden, uw hypotheekmogelijkheden door VLIEG te laten toetsen. Ter bepaling van uw keuze op het gebied van de vele hypotheekmogelijkheden adviseren wij een vrijblijvend gesprek met één van de deskundigen van VLIEG Hypotheken. Als groot intermediair op het gebied van de financiële dienstverlening, kunnen wij mogelijk iets extra's voor u betekenen.

### Uw huidige woning

Bent u op dit moment reeds eigenaar van een woning of appartement en bent u woonachtig in één van de werkgebieden van VLIEG Makelaars OG, dan bieden wij u onze diensten aan voor een vrijblijvende en gratis waardebeoordeling van uw huidige onroerende zaak. Dit in verband met een door u te nemen beslissing omtrent de woning die u juist hebt bezocht. Graag vertellen wij u in een persoonlijk en vrijblijvend gesprek wat VLIEG Makelaars OG voor u kan betekenen. Belt u ons gerust voor een afspraak!

### Tot slot

Wij danken u voor de getoonde interesse naar deze woning en het contact met VLIEG. Wij zijn u graag van dienst!



- Woningmakelaardij
- Bedrijfsmakelaardij
- Zakelijke verzekeringen
- Particuliere verzekeringen
- Hypotheken
- Pensioenvoorzieningen

