



Archipel 44 14
LELYSTAD

Bieden vanaf € 384.500,- k.k.







Kenmerken & specificaties

- Ruime tussenwoning met 4 slaapkamers
- Grote kamer met veel natuurlijke lichtinval
- Zeer diepe achtertuin op het westen
- Rustige ligging aan klein hofje dat grenst aan een groenstrook met hoge bomen
- Kindvriendelijke wijk met alle voorzieningen in de directe omgeving
- Ideaal gelegen ten opzichte van het openbaar vervoer en de uitvalswegen richting de Randstad
- Energielabel: C
- Aanvaarding in overleg, kan snel.

Bouwjaar/periode:	1979
Woonoppervlakte:	137 m ²
Inhoud:	490 m ³
Energielabel	C
Kadastrale aanduiding:	K / 4576
Perceeloppervlakte:	166 m ²
Tuinligging:	west
Aanvaarding:	in overleg



Indeling

GROTE GEZINSWONING MET 4 SLAAPKAMERS EN EEN DIEPE TUIN OP HET WESTEN!

Deze ontzettend ruime tussenwoning (137 m² woonoppervlak!) met 4 slaapkamers heeft een heerlijke ligging in een mooie, groene en rustige woonwijk. Omdat de straat grenst aan een groenstrook met hoge bomen, is het net of je aan een bosrand woont. Tuinliefhebbers kunnen hun hart ophalen in de gigantische tuin van ruim 15 meter diep en binnenin de woning bieden de grote kamers met volop natuurlijke lichtinval meer dan genoeg inspiratie om hier jouw droomhuis van te maken.

Ben jij benieuwd geworden naar de mogelijkheden van deze fijne plek? Neem dan nu contact met ons op!

De gestelde prijs betreft een "bieden vanaf" prijs. Ieder serieus voorstel boven de genoemde "bieden vanaf" prijs zal door verkopers in overweging worden genomen.

Over de ligging en de buurt:

Deze tussenwoning (1979) is gelegen aan een rustige straat in een uitermate groene woonwijk, iets ten oosten van het centrum van Lelystad. Het is een zeer kindvriendelijke omgeving met scholen, kinderopvang en speeltuinen op loopafstand vanaf de woning. De vele groene speelplekken en parkjes zijn geweldig voor kinderen, maar ook om de hond uit te laten of voor een rondje hardlopen. Het centrum van Lelystad met aldaar al je dagelijkse voorzieningen, supermarkten, winkels en het station is binnen 5 minuten fietsen te bereiken. Ook zijn de uitvalswegen uitstekend bereikbaar en heeft Lelystad een gunstige ligging ten opzichte van de Randstad. schuifpui en Frans balkon.



Indeling

Begane grond:

Via de ruime voortuin met stenen berging komen we aan bij de voordeur van de woning.

Achter de voordeur vinden we de ruime entree met garderobe, meterkast, gastentoilet met fonteintje, in pandige toegang tot de berging, trapopgang naar de eerste verdieping en de toegang tot de woonkamer met open keuken.

De royale woonkamer is tuingericht, geniet van veel lichtinval en is voorzien van een laminaatvloer. Via een grote schuifpui is er toegang tot de achtertuin.

De moderne open keuken bevindt zich aan de voorzijde van het huis en is voorzien van een keramische kookplaat, RVS afzuigschouw, oven, koelkast en vriezer.

Eerste verdieping:

Via de trap in de hal, bereiken we de ruime overloop van de eerste verdieping. Vanaf de overloop met handige inbouwwandkast zijn de 2 slaapkamers op deze etage en de badkamer toegankelijk. Beide slaapkamers beschikken over een schuifpui en Frans balkon.

De badkamer met betegeling tot plafond is voorzien van een tweede toilet, dubbele wastafel, inloopregendouche en de aansluitingen voor de witgoedopstelling.

Tweede verdieping:

Via de vaste trap op de eerste verdieping, bereiken we de overloop van de ruime tweede verdieping die toegang biedt tot nog eens 2 volwaardige slaapkamers.

Het rustieke balkenplafond zorgt voor een fijne sfeer en de grote raampartijen/schuifpuien zorgen wederom voor een grote hoeveelheid lichtinval.

Tuin:

De grote achtertuin op het westen is zeer diep en mooi aangelegd met een groot betegeld terras dat wordt omheind door groene borders en volwassen bomen. De diepte van de tuin maakt het mogelijk om de hele dag een plekje in de zon ofwel schaduw op te zoeken.

Parkeren:

Er is parkeergelegenheid rond het huis





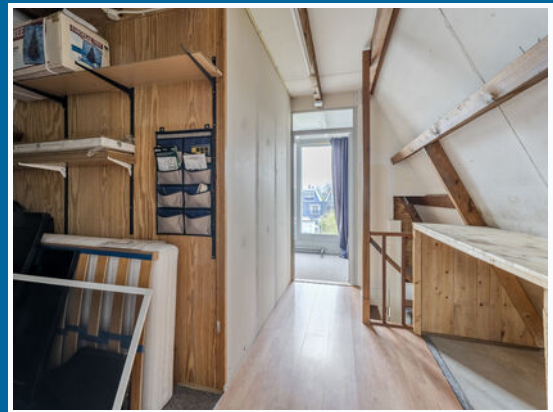

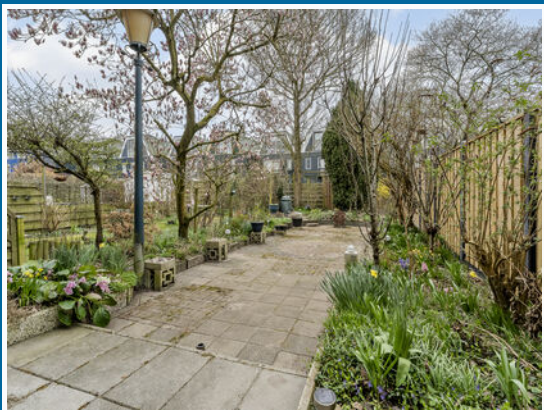
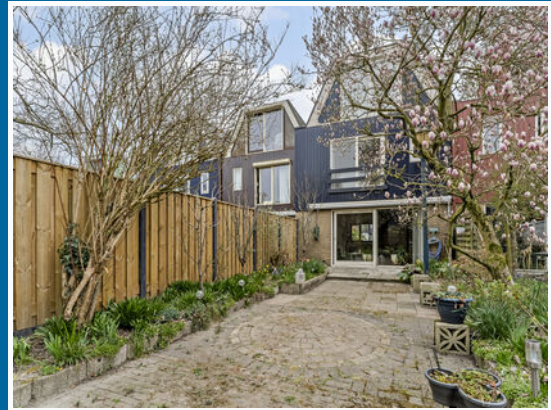



Plattegronden

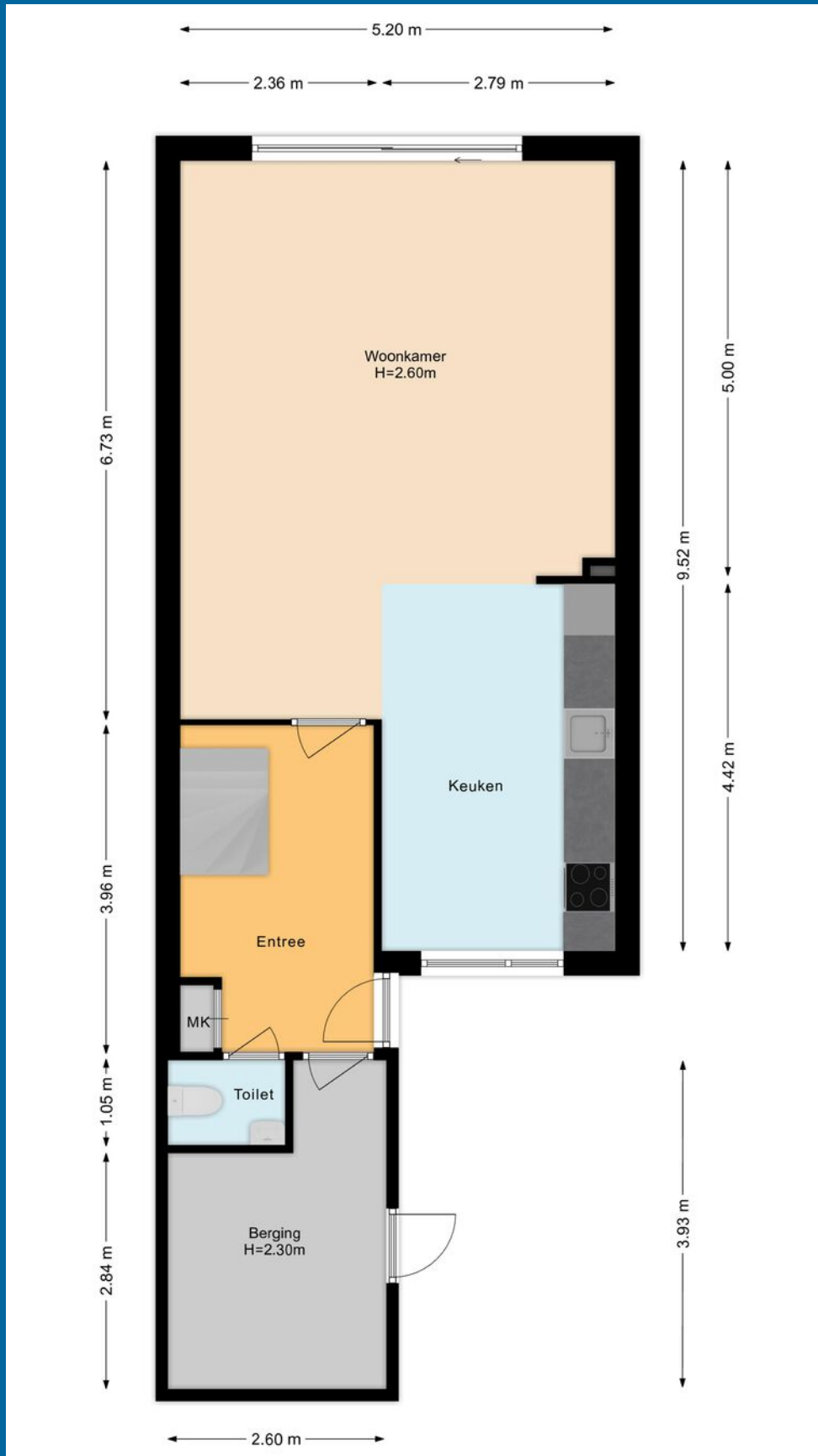

Plattegronden

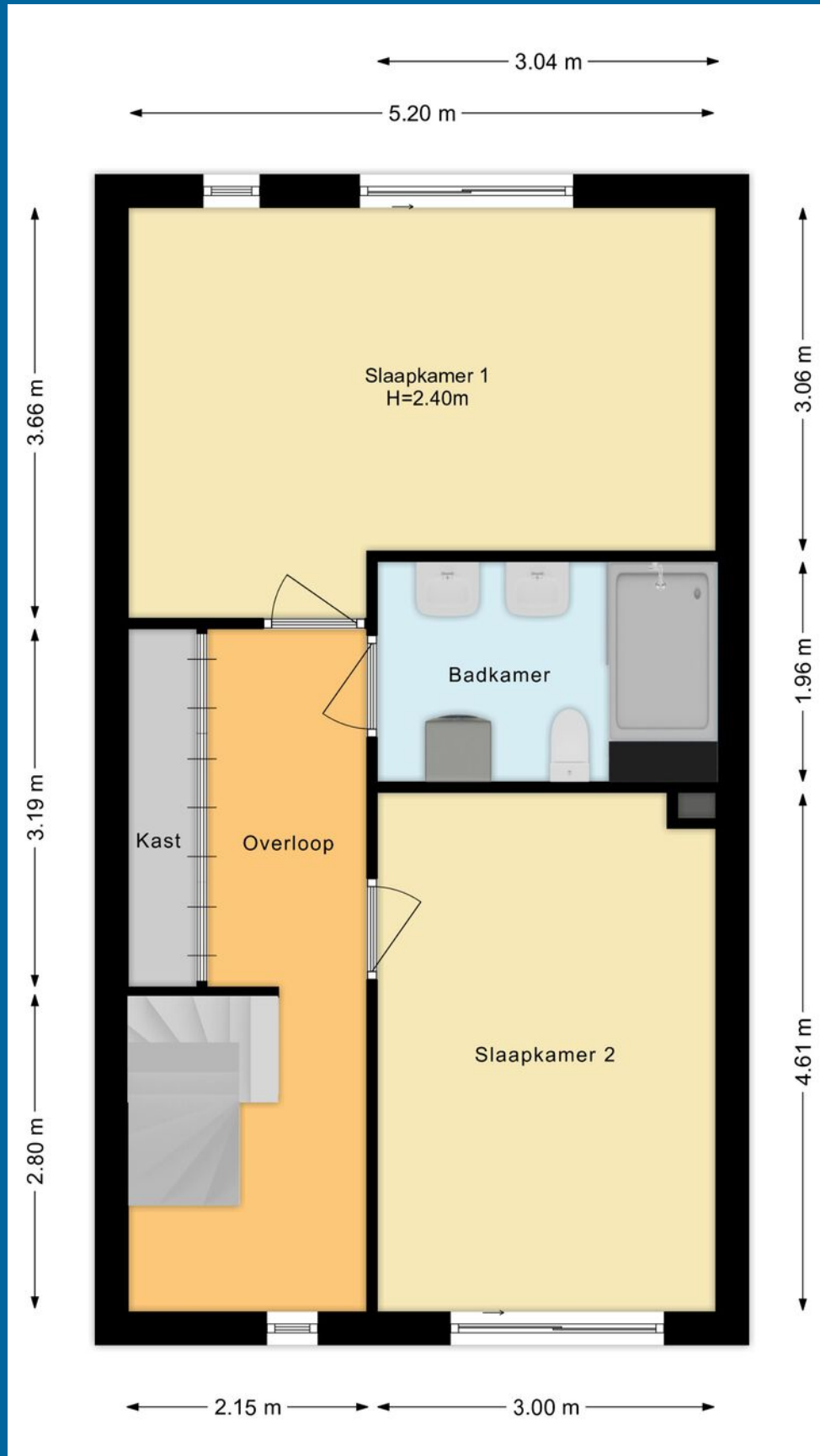

Plattegronden

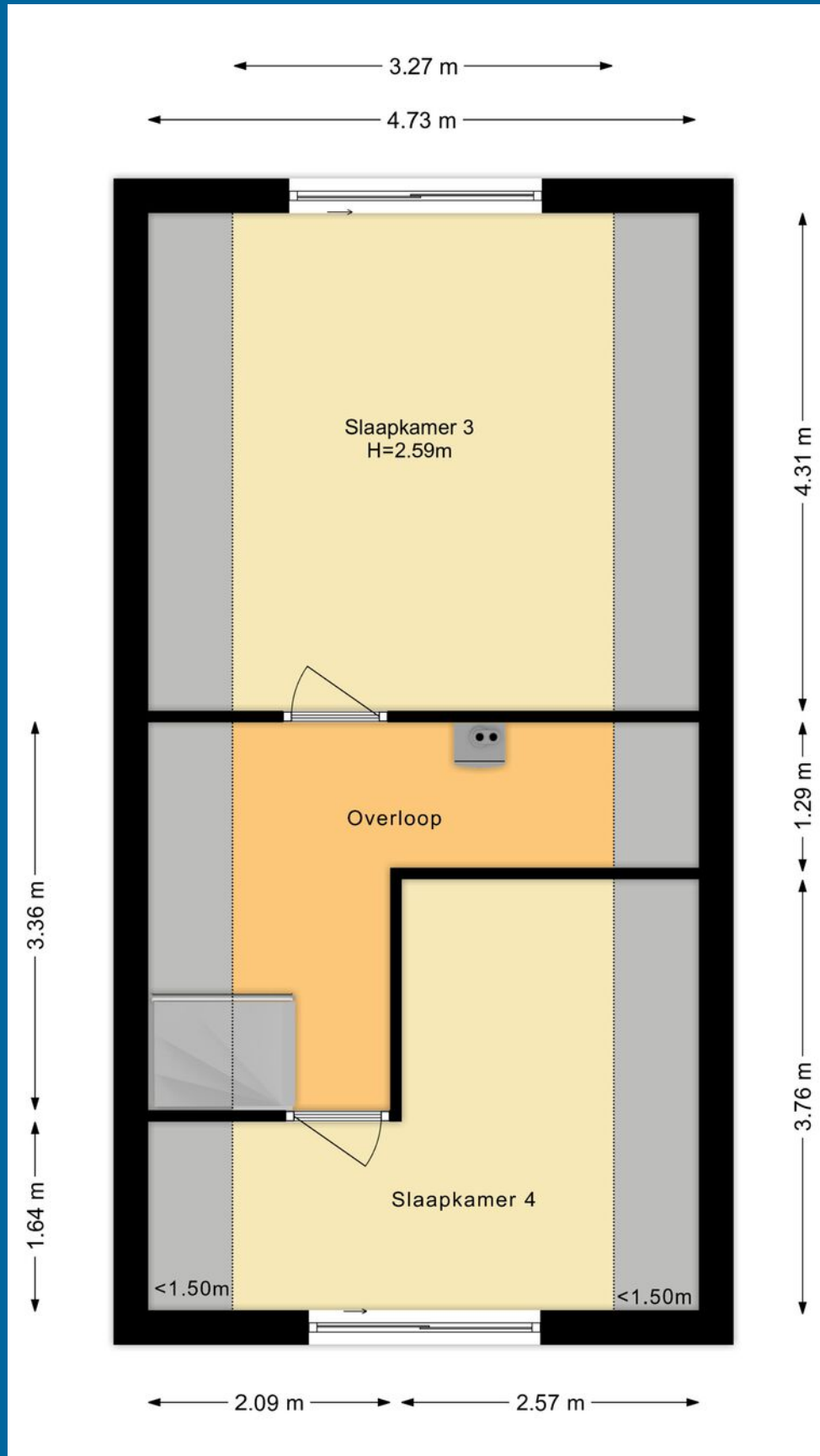

Plattegronden

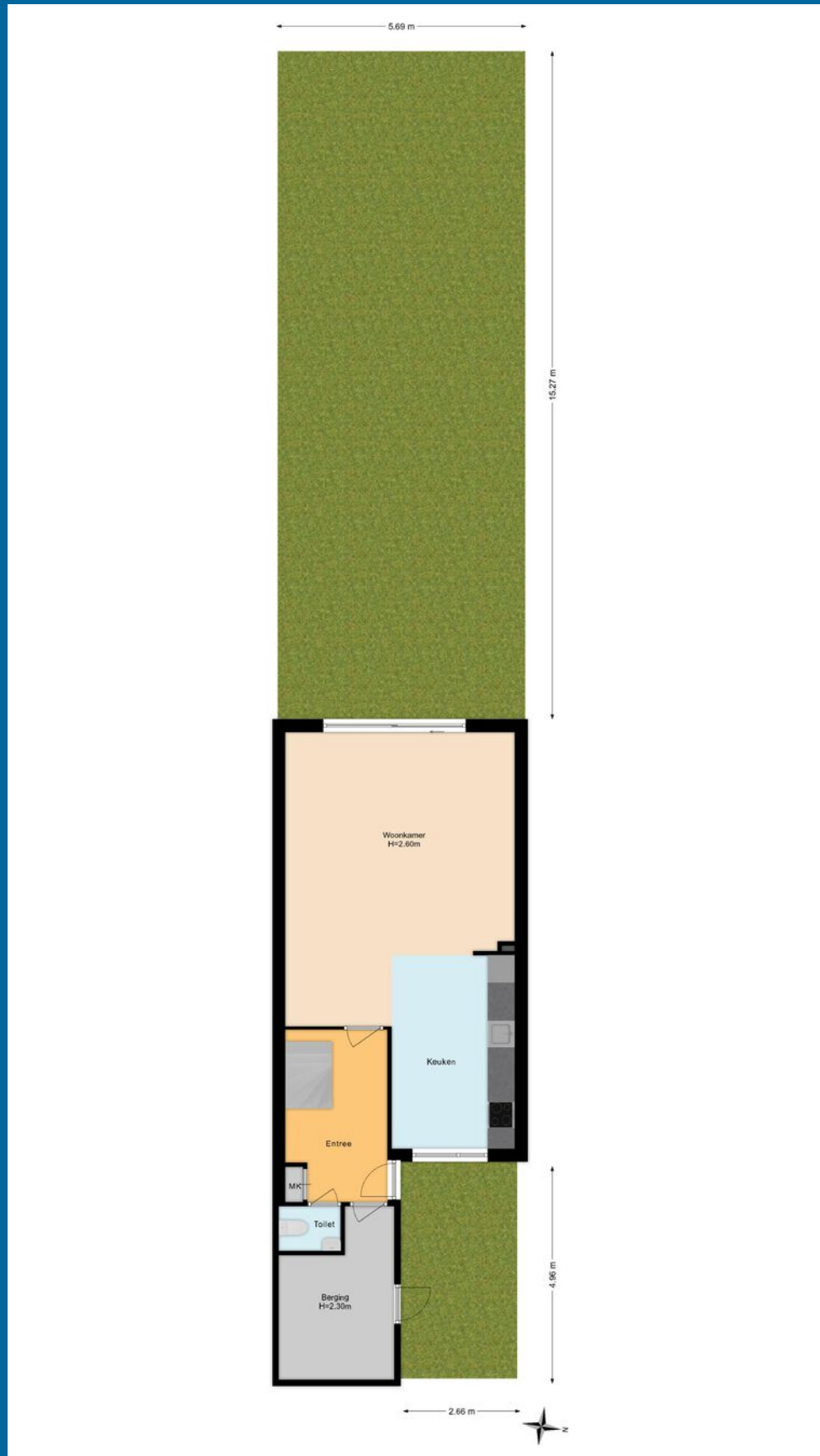

Locatie

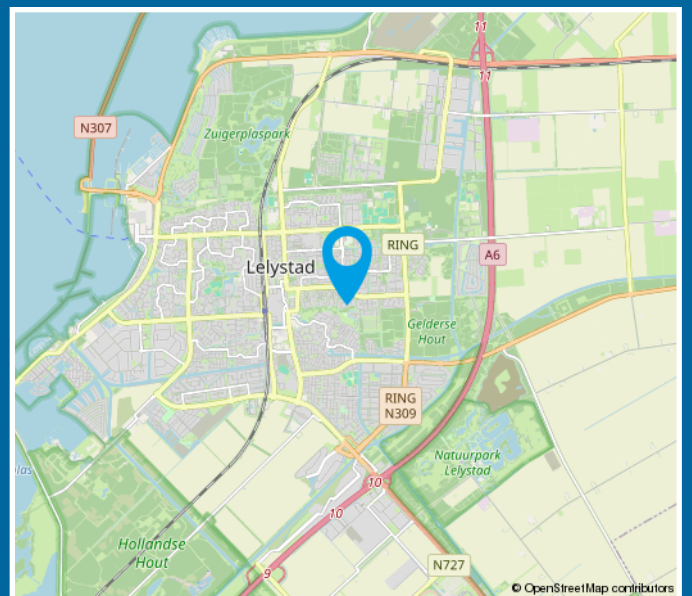
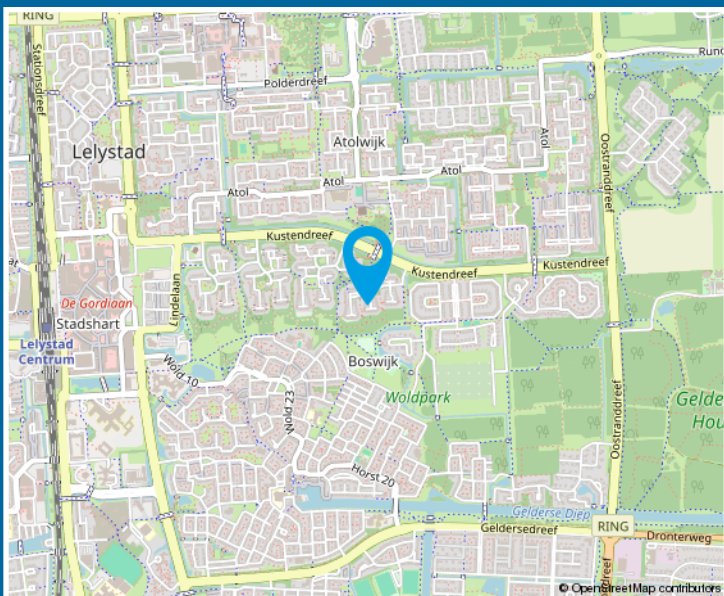
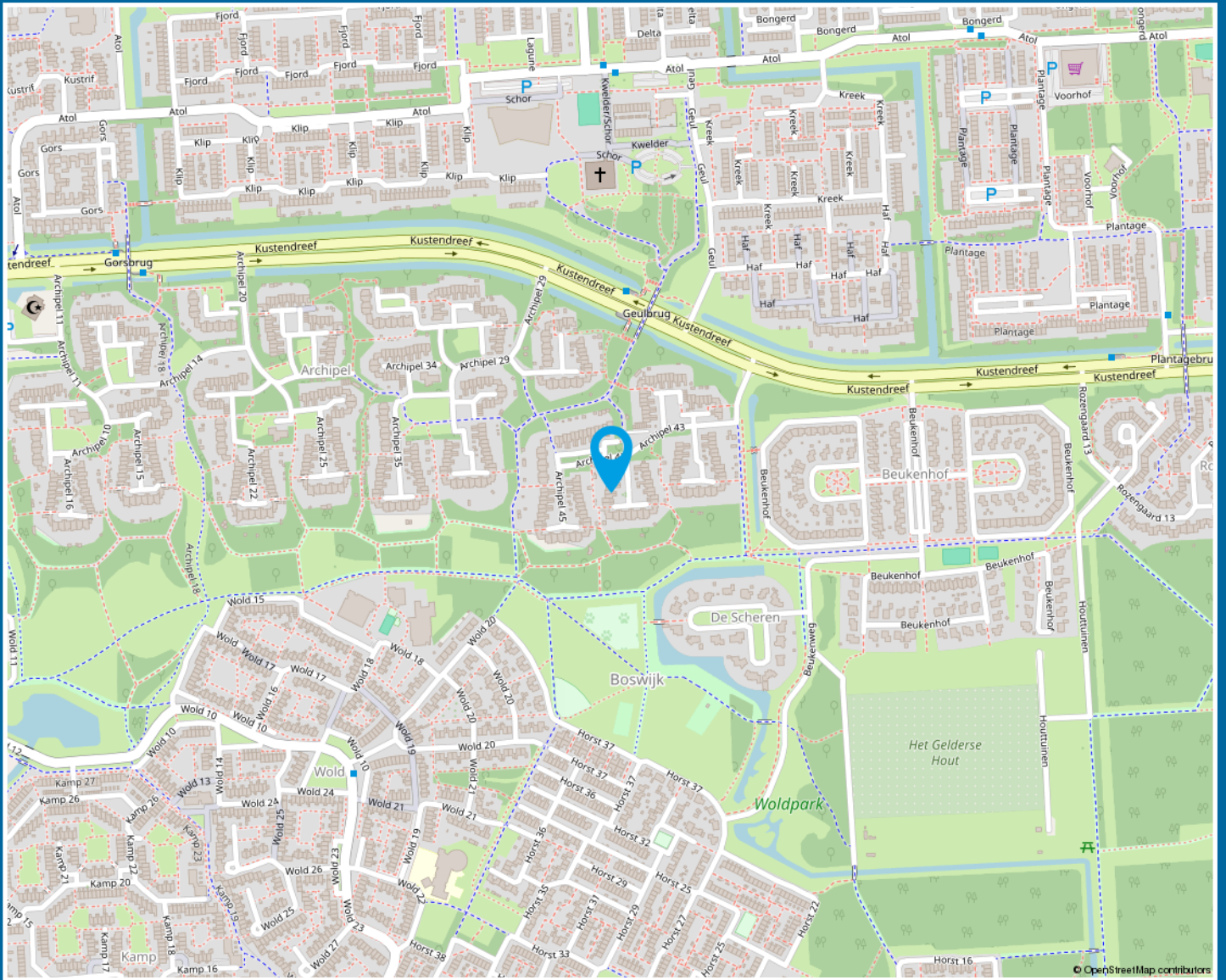

Kadastrale kaart

Kadastrale kaart

Uw referentie: Jpt



<p>12345 25</p> <p>— Vastgestelde kadastrale grens — Voorlopige kadastrale grens — Administratieve kadastrale grens — Bebouwing</p>	<p>Deze kaart is noordgericht</p> <p>Perceelnummer</p> <p>Huisnummer</p> <p>Schaal 1: 500</p> <p>Kadastrale gemeente Lelystad</p> <p>Sectie K</p> <p>Perceel 4576</p>	<p>Aan dit uittreksel kunnen geen betrouwbare maten worden ontleend. De Dienst voor het kadaster en de openbare registers behoudt zich de intellectuele eigendomsrechten voor, waaronder het auteursrecht en het databankenrecht.</p>
---	---	---

Voor een eensluitend uittreksel, geleverd op 6 februari 2025
De bewaarder van het kadaster en de openbare registers



Lijst van zaken

	Blijft achter	Gaat mee	Ter overname
Woning - Interieur			
Verlichting, te weten			
- opbouwspots/armaturen/lampen/dimmers	X		
- losse (hang)lampen	X		
- Alle lampen aan het plafond blijven achter.	X		
(Losse)kasten, legplanken, te weten			
- Kast op zolder (kamer voorkant) + kast in berging + kastenwand overloop/slaapkamer	X		
- Werkbank/opbergruimte zolder + plankendragers zolder/schuur + opbergruimte boven trap zolder	X		
Raamdecoratie/zonwering binnen, te weten			
- gordijnrails	X		
- gordijnen	X		
- overgordijnen	X		
- vitrages	X		
- rolgordijnen	X		
- lamellen	X		
- jaloezieën	X		
- (losse) horren/rolhorren	X		
- Zonnescherm	X		
- Louvredeuren blijven achter (kan tussen de schuifpui geplaatst worden voor frisse lucht)	X		
Vloerdecoratie, te weten			
- vloerbedekking	X		
- laminaat	X		
Woning - Keuken			
Keukenblok (met bovenkasten)	X		
Keuken (inbouw)apparatuur, te weten			

Lijst van zaken

	Blijft achter	Gaat mee	Ter overname
- kookplaat	X		
- afzuigkap	X		
- oven	X		
- koel-vriescombinatie	X		
Keukenaccessoires, te weten			
- Keukenrolhouder	X		
- Klok	X		
Woning - Sanitair/sauna			
Toilet met de volgende toebehoren			
- toilet	X		
- toiletrolhouder	X		
- fontein	X		
- Hangkastje	X		
- Glazen hoekplankjes + spiegel	X		
Badkamer met de volgende toebehoren			
- douche (cabine/scherm)	X		
- wastafel	X		
- wastafelmeubel	X		
- planchet	X		
- toiletkast	X		
- toilet	X		
- toiletrolhouder	X		
- Beugels + douchestoeltje	X		
- Handdoekenrek	X		
Woning - Exterieur/installaties/ veiligheid/energiebesparing			
Brievenbus	X		
(Voordeur)bel	X		
(Veiligheids)sloten en overige inbraakpreventie	X		
Rookmelders	X		

Lijst van zaken

	Blijft achter	Gaat mee	Ter overname
(Klok)thermostaat	X		
Zonwering buiten	X		
Telefoonaansluiting/internetaansluiting	X		
Veiligheidsschakelaar wasautomaat	X		
Warmwatervoorziening, te weten			
- CV-installatie	X		
Isolatievoorzieningen (voorzetramen/ radiatorfolie etc.), te weten			
- 1x radiatorfolie in woonkamer	X		
Tuin - Inrichting			
Tuinaanleg/bestrating	X		
Beplanting	X		
Tuin - Verlichting/installaties			
Buitenverlichting	X		
Tuin - Bebouwing			
Kasten/werkbank in tuinhuis/berging	X		
Tuin - Overig			
Overige tuin, te weten			
- (sier)hek	X		
- Compostbak	X		

Vragenlijst

Bijzonderheden 1 A.

Zijn er nadat u het perceel in eigendom hebt gekregen nog andere, eventuele aanvullende notariële of onderhandse akten opgesteld met betrekking tot het perceel? Nee

Zo ja, welke?

Bijzonderheden 1 B.

Zijn er mondelinge of schriftelijke afspraken gemaakt over aangrenzende percelen? Nee
(Denk hierbij aan regelingen voor het gebruik van een poort, schuur, garage, tuin, overeenkomsten met meerdere burens, toezeggingen, erfafscheidingen.)

Zo ja, welke zijn dat?

Bijzonderheden 1 C.

Wijken de huidige terreinafscheidingen af van de kadastrale eigendomsgrenzen? Niet bekend
(Denk hierbij ook aan strookjes grond van de gemeente die u in gebruik heeft, of grond van u die gebruikt wordt door de burens.)

Zo ja, waaruit bestaat die afwijking?

Bijzonderheden 1 D.

Is een gedeelte van de woning, schuur, garage of schutting gebouwd op grond van de burens of andersom? Nee

Zo ja, graag nader toelichten:

Bijzonderheden 1 E.

Heeft u grond van derden in gebruik? Nee

Zo ja, welke grond?

Bijzonderheden 1 F.

Rusten er 'bijzondere lasten en beperkingen' op de woning en/of het perceel? (Bijzondere lasten en beperkingen kunnen privaatrechtelijke beperkingen zijn zoals (lijdende) erfdiensbaarheden (bijvoorbeeld een recht van overpad), kwalitatieve verplichtingen, kettingbedingen, vruchtgebruik, voorkeursrecht (bijvoorbeeld een eerste recht van koop), opstalrecht, erfpacht, huurkoop. Het kan ook gaan om publiekrechtelijke beperkingen zoals een aanschrijving van de gemeente in het kader van een illegale verbouwing) Nee

Zo ja, welke?

Vragenlijst

Bijzonderheden 1 G.

Is de Wet voorkeursrecht gemeenten van toepassing? Nee

Bijzonderheden 1 H.

Is er een anti-speculatiebeding en/of zelfbewoningsplicht van toepassing op de woning? Nee

Zo ja, hoe lang nog?

Bijzonderheden 1 I.

Is er sprake van een beschermd stads- of dorpsgezicht of loopt er een procedure tot aanwijzing daartoe? Nee

Is er sprake van een gemeentelijk-, provinciaal-of rijksmonument of loopt er een procedure tot aanwijzing daartoe? Nee

Is er volgens het bestemmingsplan sprake van een beeldbepalend of karakteristiek object? Nee

Bijzonderheden 1 J.

Is er sprake (geweest) van ruilverkaveling? Nee

Zo ja, moet u hiervoor ruilverkavelingsrente betalen?

Zo ja, hoeveel en voor hoe lang? Bedrag:

Duur:

Bijzonderheden 1 K.

Is er sprake van onteigening? Nee

Bijzonderheden 1 L.

Is de woning of de grond geheel of gedeeltelijk verhuurd of bij anderen in gebruik? Nee

Zo ja: Is er een huurcontract/ gebruiksovereenkomst?

Indien er geen contract of overeenkomst is, beschrijf hieronder wat (mondeling) met de huurder/ gebruiker is afgesproken:

Welk gedeelte is verhuurd/ in gebruik gegeven?

Welke delen vallen onder gezamenlijk gebruik?

Welke zaken zijn van de huurder en mag hij verwijderen bij ontruiming?
(Bijvoorbeeld geiser, keuken, lampen.)

Heeft de huurder een waarborgsom gestort?

Vragenlijst

Zo ja, hoeveel?

Heeft u nog andere afspraken met de huurders gemaakt?

Zo ja, welke?

Bijzonderheden 1 M.

Is er over de woning een geschil/procedures gaande, al dan niet bij de rechter, huurcommissie of een andere instantie?(bijvoorbeeld onteigening/kwesties met burens, zoals erfdienstbaarheden, recht van overpad, erfafscheidingen e.d.)

Nee

Zo ja, welke is/zijn dat?

Bijzonderheden 1 N.

Is er bezwaar gemaakt tegen de waardebeschikking WOZ?

Nee

Zo ja, toelichting:

Bijzonderheden 1 O.

Zijn er door de overheid of nutsbedrijven verbeteringen of herstellingen voorgeschreven of aangekondigd die nog niet naar behoren zijn uitgevoerd?

Nee

Zo ja, welke?

Bijzonderheden 1 P.

Zijn er in het verleden subsidies of premies verstrekt die bij verkoop van de woning voor een deel kunnen worden teruggevorderd?

Nee

Zo ja, welke?

Bijzonderheden 1 Q.

Is de woning onbewoonbaar verklaard of in het verleden ooit onbewoonbaar verklaard geweest?

Nee

Zo ja, waarom?

Bijzonderheden 1 R.

Is er bij verkoop sprake van een omzetbelastingheffing? (Bijvoorbeeld omdat het een voormalig bedrijfsonroerendgoed is, of een woning met praktijkgedeelte, of omdat u pas ingrijpend verbouwd hebt.)

Nee

Zo ja, waarom?

Bijzonderheden 1 S.

Vragenlijst

Hoe gebruikt u de woning nu? (Bijvoorbeeld woning, praktijk, winkel, opslag)	Woning
Is dat gebruik volgens de gemeente toegestaan?	Ja
Zo nee, heeft de gemeente dit strijdige gebruik wel eens bij u aangekaart?	
Hoe heeft de gemeente dit strijdige gebruik bij u aangekaart?	
Gevels 2 A.	
Is er sprake (geweest) van vochtdoorslag of aanhoudend vochtige plekken op de gevels?	Nee
Zo ja, waar?	
Gevels 2 B.	
Zijn er (gerepareerde) scheuren/beschadigingen in/aan de gevels aanwezig?	Nee
Zo ja, waar?	
Gevels 2 C.	
Zijn de gevels tijdens de bouw geïsoleerd?	Niet bekend
Zo nee, zijn de gevels daarna (deels) geïsoleerd?	Niet bekend
Zo ja, wanneer heeft de isolatie van de gevels plaatsgevonden en met welk isolatiemateriaal?	
Heeft u een certificaat of bewijs van het na-isoleren?	
Is er sprake van volledige isolatie?	Niet bekend
Zo nee, welke delen van de gevels zijn er niet geïsoleerd?	
Gevels 2 D.	
Zijn de gevels ooit gereinigd?	Niet bekend
Zo ja, volgens welke methode en wanneer?	
Dak(en) 3 A.	
Hoe oud zijn de daken ongeveer? Platte daken:	Niet bekend.
Overige daken:	Niet bekend.
Dak(en) 3 B.	
Heeft u last van daklekkages (gehad)?	Ja
Zo ja, waar?	Op zolder (in het verleden).

Vragenlijst

Dak(en) 3 C.

Zijn er in het verleden gebreken geconstateerd aan de dakconstructie zoals scheve, doorbuigende, krakende, beschadigde en/of aangetaste dakdelen? Nee

Zo ja, waar?

Dak(en) 3 D.

Heeft u het dak al eens (gedeeltelijk) laten vernieuwen c.q. laten repareren? Ja

Zo ja, welk (gedeelte van het) dak en waarom? Gehele dak + dak van de schuur.

Dak(en) 3 E.

Is het dak tijdens de bouw geïsoleerd? Platte daken: Niet bekend

Overige daken: Niet bekend

Zo nee, is het dak daarna geïsoleerd? Platte daken:

Overige daken:

Zo ja, wanneer heeft de isolatie plaatsgevonden en met welk isolatiemateriaal? Niet bekend.

Heeft u een certificaat of bewijs van het na-isoleren? Nee

Is er sprake van volledige isolatie? Platte daken: Niet bekend

Overige daken: Niet bekend

Zo nee, welke delen zijn er niet geïsoleerd? Nvt.

Dak(en) 3 F.

Zijn de regenwaterafvoeren lek of verstopt? Nee

Zo ja, toelichting:

Dak(en) 3 G.

Zijn de dakgoten lek of verstopt? Nee

Zo ja, toelichting:

Kozijnen, ramen en deuren 4 A.

Van welk materiaal zijn de buitenkozijnen gemaakt? Hout
(bijvoorbeeld hout, kunststof of aluminium of een andersoortig materiaal)

Vragenlijst

Kozijnen, ramen en deuren 4 B.

Wanneer zijn de buitenkozijnen, ramen en deuren voor het laatst geschilderd? Niet bekend.

Is dit gebeurd door een erkend schildersbedrijf? Nee

Zo ja, door wie?

Kozijnen, ramen en deuren 4 C.

Functioneren alle scharnieren en sloten? Ja

Zo nee, toelichting:

Kozijnen, ramen en deuren 4 D.

Zijn voor alle afsluitbare deuren, ramen etc. sleutels aanwezig? Ja

Zo nee, voor welke deuren, ramen etc. niet?

Kozijnen, ramen en deuren 4 E.

Is er sprake van isolerende beglazing? Nee

Zo ja, welk type glas?
(bijvoorbeeld HR, HR+, HR++ of HR+++; zie de glassponning waarin doorgaans staat vermeld welke type glas er is geplaatst)

Is er sprake van isolerende beglazing in de gehele woning? Nee

Zo nee, welke ramen zijn niet geïsoleerd? Niet bekend.

Kozijnen, ramen en deuren 4 F.

Is er bij de isolerende beglazing sprake van condensvorming tussen het glas?
(Denk aan lekkende ruiten.) Nee

Zo ja, waar?

Vloeren, plafonds en wanden 5 A.

Is er sprake (geweest) van vochtdoorslag of optrekkend vocht op de vloeren, plafonds en/of wanden? Ja

Zo ja, waar? Slaapkamer achterzijde + voorzijde 1e verdieping, zolder kamer voorkant.

Vloeren, plafonds en wanden 5 B.

Is er sprake (geweest) van schimmelvorming op de vloeren, plafonds en/of wanden? Ja

Vragenlijst

Zo ja, waar?

De lekkages op de kamers op de 1e verdieping.

Vloeren, plafonds en wanden 5 C.

Zijn er (gerepareerde) of (verborgen) scheuren en/of beschadigingen in/aan vloeren, plafonds en/of wanden aanwezig?

Ja

Zo ja, waar?

Slaapkamer voorkant op 1e verdieping.

Vloeren, plafonds en wanden 5 D.

Hebben zich in het verleden problemen voorgedaan met de afwerkingen? (Bijvoorbeeld loszittend tegelwerk, loslatend behang of spuitwerk, holklinkend of loszittend stucwerk, etc.)

Nee

Zo ja, waar?

Vloeren, plafonds en wanden 5 E.

Is er sprake (geweest) van gebreken aan de vloerconstructie, zoals scheve, doorbuigende, krakende, beschadigde en/of aangetaste vloerdelen?

Nee

Zo ja, waar?

Vloeren, plafonds en wanden 5 F.

Is er sprake van vloerisolatie?

Niet bekend

Zo ja, wanneer heeft de isolatie van de vloer plaatsgevonden en met welk isolatiemateriaal?

Heeft u een certificaat of bewijs van het na-isoleren?

Is er sprake van volledige isolatie?

Niet bekend

Zo nee, welke delen zijn er niet geïsoleerd?

Fundering, kruipruimte en kelder 6 A.

Is er sprake (geweest) van gebreken aan de fundering?

Niet bekend

Zo ja, waar?

Fundering, kruipruimte en kelder 6 B.

Is de kruipruimte toegankelijk?

Ja

Is de kruipruimte droog?

Ja

Zo nee of meestal, toelichting:

Vragenlijst

Fundering, kruipruimte en kelder 6 C.

Is er sprake van vochtdoorslag door de kelderwand? Nee

Zo ja of soms, toelichting:

Fundering, kruipruimte en kelder 6 D.

Is de grondwaterstand in de afgelopen jaren waarneembaar gewijzigd of is er sprake van wateroverlast geweest? Nee

Zo ja, heeft dit tot problemen geleid in de vorm van water in de kruipruimte c.q. kelder?

Zo nee, tot wat voor andere problemen heeft dit geleid?

Installaties 7 A.

Wat voor warmte-installatie(s) is/zijn er aanwezig in de woning? (bijvoorbeeld cv-installatie, WTW-systeem, WKO-systeem, (hybride) warmtepomp, airconditioning, zonneboiler, elektrische boiler, pelletkachel dan wel een andere installatie) CV ketel

Is/zijn de installatie(s) eigendom? Ja

Zo nee, toelichting: (bijvoorbeeld de installatie(s) is/ zijn gehuurd of geleased. Tevens huur-/leaseprijs vermelden)

Merk van de installatie(s): Intergas

Type(nummer) van de installatie(s): Kombi Kompakt HR 28

Installatiedatum van de installatie(s): Niet bekend.

Op welke datum is/zijn deze installatie(s) voor het laatst onderhouden? 18 april 2023. Februari 2025 zijn er 2 warmtesensoren vervangen.

Is het onderhoud uitgevoerd door een erkend bedrijf? Ja

Zo ja, door wie? Feenstra

Installaties 7 B.

Zijn er de afgelopen tijd zaken opgevallen ten aanzien van de installatie(s)? (bijvoorbeeld de cv-installatie moet meer dan 1 keer per jaar bijgevuld worden of de installatie functioneert niet goed) Ja

Zo ja, wat is u opgevallen? Hij verwarmde niet meer goed en daarvoor zijn recent 2 warmtesensoren vervangen en is de installatie schoongemaakt.

Installaties 7 C.

Zijn er radiatoren die niet warm worden? Nee

Vragenlijst

Zo ja, welke?

Installaties 7 D.

Zijn er radiatoren of (water)leidingen die lekken? Nee

Zo ja, waar en welke?

Installaties 7 E.

Zijn er radiatoren of (water)leidingen die ooit zijn bevroren? Nee

Zo ja, waar?

Installaties 7 F.

Heeft u vloerverwarming in de woning? Nee

Zo ja, betreft dit elektrische vloerverwarming, vloerverwarming met warm water of anders? Elektrisch:

warm water:

overig, namelijk

Waar bevindt zich de elektrische vloerverwarming?

Waar bevindt zich de vloerverwarming met warm water?

Waar bevindt zich de overige vloerverwarming?

Installaties 7 G.

Zijn er vertrekken die niet (goed) warm worden? Nee

Zo ja, welke?

Installaties 7 H.

Heeft de woning zonnepanelen die uw eigendom zijn? Nee

Heeft de woning zonnepanelen die worden gehuurd of geleased? Nee

Kan het huurcontract/ leasecontract worden overgenomen door koper? Zo ja, dan overnamecontract opvragen.

Hoeveel zonnepanelen zijn er aanwezig? Aantal:

Zo ja, blijven de zonnepanelen achter?

Wat is de capaciteit van één zonnepaneel?
(De capaciteit van zonnepanelen wordt uitgedrukt in Wattpiek (Wp). Bijvoorbeeld één zonnepaneel levert 390 Wp.

Functioneren alle zonnepanelen?

Wat is het merk/ type van de zonnepanelen?

Vragenlijst

Maakt u gebruik van een app om de opbrengst van de zonnepanelen te bekijken?

Zo ja, welke?

In welk jaar zijn de zonnepanelen geplaatst en door wie? Jaar:

Installateur:

Is de btw over het aankoopbedrag teruggevraagd van de belastingdienst?

Hoeveel stroom heeft u het afgelopen jaar opgewekt? Jaar:

Aantal kWh:

Hoe lang zit er nog fabrieksgarantie op de zonnepanelen?

Zijn de zonnepanelen aangeschaft met subsidie?

Zo ja, moet de subsidie worden terugbetaald?

Zo ja, welk bedrag moet worden terugbetaald?

Installaties 7 I.

In welk jaar zijn voor het laatst de aanwezige schoorsteenkanalen/
rookgasafvoeren geveegd/gereinigd? Niet bekend.

Installaties 7 J.

Wanneer heeft u de aanwezige schoorsteenkanalen voor het laatst gebruikt? Nvt.

Is de trek van aanwezige schoorsteenkanalen goed? Niet bekend

Installaties 7 K.

Zijn er onderdelen van de elektrische installatie vernieuwd? (onder de elektrische installatie wordt verstaan alle elektra leidingen/
schakelaars stopcontacten, meterkast e.d.) Niet bekend

Zo ja, wanneer en welke onderdelen?

Zijn er gebreken aan de elektrische installatie? Nee

Zo ja, welke?

Installaties 7 L.

Is er een laadpaal aanwezig voor een elektrische auto? Nee

Zo ja, waar bevindt deze zich?

Blijft deze achter?

Installaties 7 M.

Vragenlijst

Is er mechanische ventilatie of een soortgelijk systeem aanwezig?	Ja
Zo ja, functioneert dit systeem naar behoren?	Ja
Zo nee, toelichting:	
Wanneer is dit systeem voor het laatst onderhouden?	Niet bekend.
Hoe oud is dit systeem ongeveer?	Niet bekend.

Installaties 7 N.

Is er een domoticasysteem of een soortgelijk systeem aanwezig? (Een domoticasysteem bedient de verwarming, verlichting, verwarming, audio, ventilatie e.d. automatisch)	Nee
Zo ja, functioneert dit systeem naar behoren?	
Zo nee, toelichting:	
Hoe oud is dit systeem ongeveer?	

Installaties 7 O.

Zijn er rookmelders op iedere verdieping aanwezig?	Ja
Zo ja, hoe oud zijn de rookmelders ongeveer?	Niet bekend.

Sanitair, riolering en keuken 8 A.

Zijn er beschadigingen aan wastafels, douche, bad, toiletten, gootstenen en kranen?	Nee
Zo ja, welke?	

Sanitair, riolering en keuken 8 B.

Hoe oud is de badkamer ongeveer?	Het douchegebied is ongeveer 2 à 3 jaar max. oud. Overige deel van de badkamer is ongeveer 25 jaar oud.
----------------------------------	---

Sanitair, riolering en keuken 8 C.

Lopen de afvoeren van wastafels, douche, bad, toiletten, gootstenen en kranen goed door?	Ja
Zo nee, welke niet?	

Sanitair, riolering en keuken 8 D.

Is de woning aangesloten op het gemeentelijke riool?	Ja
--	----

Sanitair, riolering en keuken 8 E.

Vragenlijst

Zijn er gebreken (geweest) aan de riolering, zoals breuken, stankoverlast, lekkages, etc.?	Nee
Zo ja, welke?	
Sanitair, riolering en keuken 8 F.	
Is er een andere voorziening, zoals een septictank, beerput of dergelijk aanwezig?	Nee
Zo ja, wat is er aanwezig en hoe dient dit te worden onderhouden?	
Sanitair, riolering en keuken 8 G.	
Van welk jaar dateert de keukenopstelling ongeveer?	Ongeveer 4 à 5 jaar.
Sanitair, riolering en keuken 8 H.	
Van welk jaar dateert de inbouwapparatuur ongeveer?	Gelijk aan de keuken.
Functioneert alle inbouwapparatuur?	Ja
Zo nee, welk inbouwapparaat functioneert niet?	
Sanitair, riolering en keuken 8 I.	
Heeft u een kokend water kraan? (bijvoorbeeld een Quooker kraan of een soortgelijke kraan)	Nee
Zo ja, functioneert deze kraan naar behoren en hoe oud is deze kraan ongeveer?	
Diversen 9 A.	
Wat is het bouwjaar van de woning?	Mei 1979 opgeleverd.
Diversen 9 B.	
Zijn er asbesthoudende materialen in/op de woning/ bijgebouw(en) aanwezig? (bijvoorbeeld asbest zeil, een asbestplaat die onder en/of achter de CV ketel is geplaatst, asbesthoudend isolatiemateriaal om de verwarmingsbuis, asbesthoudend koord bij oude cv-ketels/ gaskachels, asbestgolfplaten e.d.)	Niet bekend
Zo ja, welke en waar?	
Diversen 9 C.	
Blijft er in de woning zeil achter, al dan niet vastgelijmd, dat is aangeschaft tussen 1955 en 1982?	Nee

Vragenlijst

Diversen 9 D.

Is er sprake van loden leidingen in de woning? Niet bekend

Zo ja, waar?

Diversen 9 E.

Is er een Japanse duizendknoop aanwezig in de tuin? (Een Japanse duizendknoop is een exotische plant, welke moeilijk te verwijderen is. De sterke wortelstokken en stengels van de Japanse duizendknoop zijn in staat om schade te veroorzaken aan gebouwen, leidingen en wegen) Nee

Diversen 9 F.

Is er in puin/asbest afval in de grond/tuin aanwezig? Niet bekend

Diversen 9 G.

Heeft u elders lekkages gehad? (dus los van het dak/ sanitair/ riolering) Nee

Diversen 9 H.

Is de grond verontreinigd? Niet bekend

Zo ja, is er een onderzoeksrapport?

Zo ja, heeft de gemeente/provincie een onderzoeks- of saneringsbevel opgelegd?

Diversen 9 I.

Is er een olietank aanwezig of aanwezig geweest? Nee

Zo ja, is deze gesaneerd/verwijderd?

Als deze is gesaneerd, waar is de olietank op het perceel gesitueerd?

Is er een Kiwa-certificaat aanwezig? N.v.t

Diversen 9 J.

Is er sprake van overlast door ongedierte in of (rond)om de woning? (Denk aan muizen, ratten, kakkerlakken, etc.) Nee

Zo ja, waar?

Diversen 9 K.

Is de woning aangetast door houtworm, boktor, ander ongedierte of zwam? Nee

Vragenlijst

Zo ja, waar?

Zo ja, is deze aantasting al eens behandeld?

Zo ja, wanneer?

Zo ja, door welk bedrijf?

Diversen 9 L.

Is er sprake van chlorideschade (betonrot)? (Betonrot komt vooral voor in kruipruimtes van woningen gebouwd tussen 1965 en 1981 die voorzien zijn van betonnen vloerelementen van het merk Kwaaitaal of Manta. Ook andere beton- elementen - bijvoorbeeld balkons - kunnen aangetast zijn)

Niet bekend

Zo ja, waar?

Diversen 9 M.

Hebben er verbouwingen en/of bijbouwingen plaatsgevonden in en/of om de woning?

Nee

Zo ja, welke ver-/bijbouwingen?

Zo ja, in welk jaartal?

Zo ja, door welk bedrijf zijn deze uitgevoerd?

Diversen 9 N.

Zijn er verbouwingen of uitbreidingen uitgevoerd zonder omgevingsvergunning (voorheen bouwvergunning)?

Nee

Zo ja, welke?

Diversen 9 O.

Is er sprake van glasvezel internet?

Niet bekend

Diversen 9 P.

Bent u in het bezit van een definitief energieprestatiecertificaat/energielabel?

Ja

Zo ja, welke label?

Energielabel C

Vaste lasten 10 A.

Hoeveel betaalde u voor de laatste aanslag onroerendezaakbelasting?

370

Belastingjaar?

2025

Vragenlijst

Vaste lasten 10 B.

Wat is de WOZ-waarde?	309000
Peiljaar?	01-01-2024

Vaste lasten 10 C.

Hoeveel betaalde u voor de laatste aanslag waterschapslasten?	156
Belastingjaar?	2024

Vaste lasten 10 D.

Hoeveel betaalde u voor de laatste aanslag gemeentelijke belastingen? (zoals rioolheffing en afvalstoffenheffing e.d.)	42
Belastingjaar?	2025

Vaste lasten 10 E.

Welke voorschotbedragen betaalt u maandelijks aan de nutsbedrijven? Gas:	0
Elektra:	0
Water:	0
Stadsverwarming:	0
Anders:	€365 voor gas + elektra samen. Water niet bekend.
Te weten:	365
Wat is uw jaarverbruik voor gas/ elektriciteit en water? Gas (m ³):	niet bekend
Elektriciteit hoog (kWh):	niet bekend
Elektriciteit laag (kWh):	niet bekend
Elektriciteit totaal (kWh):	niet bekend
Water (m ³):	niet bekend
Stadsverwarming (GJ):	nvt
Anders:	Nvt.
Met hoeveel bewoners bewoonde u de woning? Aantal:	2

Vaste lasten 10 F.

Zijn er lease- en/of huurkoopcontracten? (Bijvoorbeeld keuken, kozijnen, cv-ketel, etc.)	Nee
Zo ja, welke?	

Vragenlijst

Zijn deze contracten overdraagbaar op de koper?
Let op! Veel lease- en huurkoopcontracten zijn niet langer overdraagbaar op een koper. Neem hiervoor contact op met de betreffende leverancier.

Hoe lang lopen de contracten nog en wat is de eventuele afkoopsom? Afkoopsom:

Duur:

Vaste lasten 10 G.

Als er sprake is van erfpacht of opstalrecht hoe hoog is dan de canon per jaar?

Heeft u alle canons betaald? N.v.t

Is de canon afgekocht? N.v.t

Zo ja, tot wanneer?

Vaste lasten 10 H.

Heeft u alle gemeentelijke belastingen die u verschuldigd bent al betaald? Ja

Zijn er variabele bedragen voor gemeenschappelijke poorten, inritten of terreinen? Nee

Zo ja, hoe hoog en waarvoor?

Vaste lasten 10 I.

Heeft u, om in de straat te parkeren, een parkeervergunning nodig? Nee

Hoeveel parkeervergunningen kunnen er maximaal worden aangevraagd?

Wat zijn de kosten voor deze parkeervergunning(en) per jaar?

Garanties 11 A.

Zijn er lopende onderhoudscontracten en/of garantieregelingen overdraagbaar aan de koper? Nee
(Zoals dakbedekking, cv-installatie, dubbele beglazing, etc.)

Zo ja, welke?

Nadere informatie 12 A.

Overige zaken(Overige zaken die de koper naar uw mening moet weten)

De niet-zelfbewonings- en ouderdomsclausule zal in de koopovereenkomst worden opgenomen.

Algemene informatie

Naar aanleiding van deze bezichtiging hebt u wellicht nog enkele vragen. Graag geeft VLI EG Makelaars OG u de antwoorden daarop. Het zal duidelijk zijn dat de eigenaar benieuwd is naar uw reactie. Ook als deze woning voor u minder geschikt blijkt te zijn. Misschien kunnen wij dan toch nog iets voor u betekenen. Voor een grotere scoringskans is het verstrekken van een zoek-/aankoopopdracht aan te bevelen. Wij vertellen u hier graag meer over in een persoonlijk gesprek. Heeft u een woning te verkopen, dan is het aan te raden vrijblijvend te informeren naar de verkoopmogelijkheden, zodat de aan- en verkoop goed op elkaar afgestemd kunnen worden.

Onderzoeksplicht

De koper heeft zijn eigen onderzoeksplicht naar alle zaken die voor hem/haar van belang zijn. Daartoe behoort uiteraard het bestuderen van deze informatie, het inwinnen van informatie bij de gemeente en een onderzoek naar uw financiële mogelijkheden. Voor een professionele begeleiding adviseren wij uw eigen NVM-makelaar in te schakelen.

Algemene ouderdomsclausule

De woning die u gaat bezichtigen of reeds hebt bezichtigd, kan ouder zijn dan 20, 30 of 40 jaar, zelfs 100 jaar en ouder. Dat betekent dat de eisen die aan de kwaliteit van de woning mogen worden gesteld, anders (kunnen) liggen dan bij nieuwe woningen. Het betekent eveneens dat in de woning asbesthoudend materiaal kan zijn verwerkt (o.a. kruipruik, schoorsteen of luchtkanaal, zeil, golfplaten op berging, plaatmateriaal achter of onder CV-ketels of stoppenkast). Voor verwijdering van dergelijk materiaal gelden milieuvorschriften. In voorkomende gevallen wordt deze "bekendheidsclausule" in de koopakte opgenomen.

Voorbehouden

Hoewel gestreefd is naar een zo zorgvuldig mogelijke weergave van de beschikbare gegevens, moet ervan worden uitgegaan dat de informatie in deze brochure slechts indicatief is. De gegevens (bedragen, jaartallen, omschrijvingen etc.) kunnen zijn verkregen door mondelinge overdracht.

Bieding

De presentatie van deze woning dient te worden gezien als een uitnodiging tot het uitbrengen van een bieding. De verkoper acht zich gerechtigd tot het aanhoren van meerdere biedingen. Indien er min of meer gelijktijdig door verschillende gegadigden een koopvoorstel wordt gedaan, is de verkoper gerechtigd met één van hen een koopovereenkomst te sluiten. In de praktijk betekent dit, dat het voor potentiële kopers in dergelijke gevallen raadzaam is direct een zo goed mogelijk voorstel te doen voor wat betreft prijs en voorwaarden. Het doen van een bieding betekent niet automatisch dat u er rechten aan kunt ontfemen. Indien de vraagprijs wordt geboden, kan de verkoper beslissen of hij dit bod wel of niet aanvaardt of dat zijn makelaar een tegenbod doet.

Koopovereenkomst

Bij een tot stand gekomen overeenkomst zal door VLI EG Makelaars OG een NVM-koopovereenkomst worden opgesteld, waarin een zekerheidsstelling middels een waarborgsom of bankgarantie van 10% van de koopsom wordt opgenomen. Indien de financiering door ons kantoor wordt verzorgd, regelen wij voor u de bankgarantie. Voorbehouden (bijvoorbeeld financiering, woonvergunning e.d.) kunnen alleen worden opgenomen indien deze uitdrukkelijk bij de bieding zijn vermeld. De verkoper stelt uitdrukkelijk dat een koopovereenkomst niet eerder tot stand komt, dan nadat niet alleen over de prijs, maar ook over de datum van aanvaarding, roerende zaken en overige voorwaarden overeenstemming is bereikt. Uitdrukkelijk wordt hierbij vermeld dat er pas sprake is van een overeenkomst indien beide partijen de koopovereenkomst hebben ondertekend. Indien één van de partijen na ondertekening de ontbinding (behoudens op grond van de wettelijke bedenktijd t.g.v de koper) van de overeenkomst inroept is de betreffende partij aan de verkopend makelaar een bedrag van € 250 excl. BTW aan administratiekosten verschuldigd.

Hypotheek

Voorafgaand aan het ondertekenen van een koopakte is het verstandig zo spoedig mogelijk, mede gelet op eventueel op te nemen ontbindende voorwaarden, uw hypotheekmogelijkheden door VLI EG te laten toetsen. Ter bepaling van uw keuze op het gebied van de vele hypotheekmogelijkheden adviseren wij een vrijblijvend gesprek met één van de deskundigen van VLI EG Hypotheken. Als groot intermediair op het gebied van de financiële dienstverlening, kunnen wij mogelijk iets extra's voor u betekenen.

Uw huidige woning

Bent u op dit moment reeds eigenaar van een woning of appartement en bent u woonachtig in één van de werkgebieden van VLI EG Makelaars OG, dan bieden wij u onze diensten aan voor een vrijblijvende en gratis waardebepaling van uw huidige onroerende zaak. Dit in verband met een door u te nemen beslissing omtrent de woning die u zojuist hebt bezocht. Graag vertellen wij u in een persoonlijk en vrijblijvend gesprek wat VLI EG Makelaars OG voor u kan betekenen. Belt u ons gerust voor een afspraak!

Tot slot

Wij danken u voor de getoonde interesse naar deze woning en het contact met VLI EG. Wij zijn u graag van dienst!



- Woningmakelaardij
- Bedrijfsmakelaardij
- Zakelijke verzekeringen
- Particuliere verzekeringen
- Hypotheken
- Pensioenvoorzieningen

